១១៣ មើលព្រះប្រោសលោះយើងសុគតហើយ

ដោយគារវភាព ♩ = ៦៩-៨៤

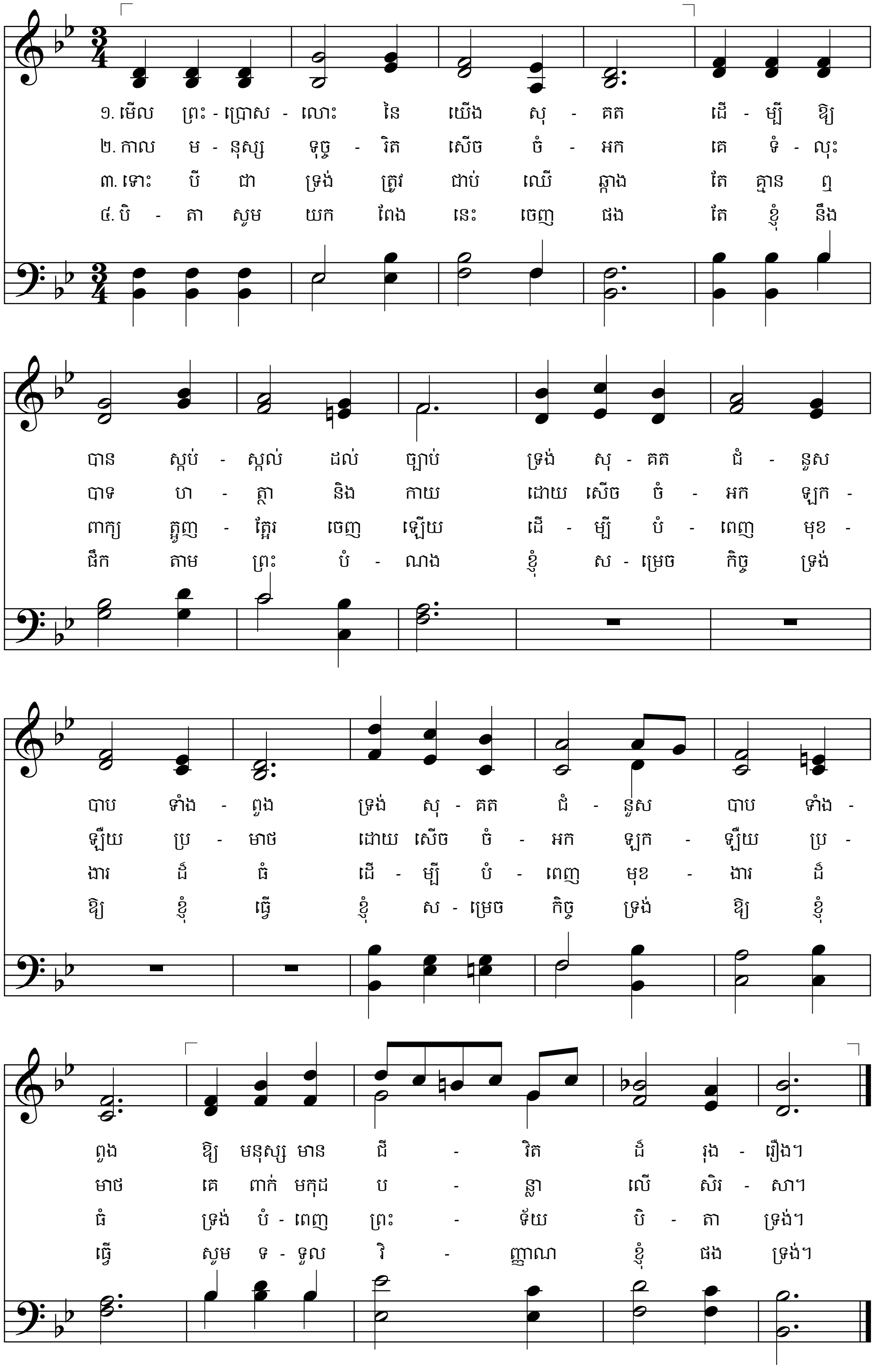

៥. ទ្រង់បានសុគតទៅដោយអាណោច
ព្រះអាទិត្យខ្មាសមិនចេញរស្មី
ផែនដីញាប់ញ័រសព្វសត្វសោកា
ផែនដីញាប់ញ័រសព្វសត្វសោកា
ទូញទាំងភ័យថាព្រះសុគតហើយ។

៦. ទ្រង់រស់ឡើងវិញចិត្តយើងរាបសា
ដល់តំណាងពិសិដ្ឋសាក្រាម៉ង់
ជាពូកបរិសុទ្ធយើងព្យាយាម
ជាពូកបរិសុទ្ធយើងព្យាយាម
ធ្វើតាមព្រះទ័យនិងសរសើរទ្រង់៕

និពន្ធទំនុកច្រៀង៖អេលីហ្សាអស្ទ្នឆ្នាំ១៨០៥–១៨៨៧
និពន្ធបទភ្លេង៖ចចយៃរលេសឆ្នាំ១៨៣៩–១៩៣២

គោលលទ្ធិនិងសេចក្តីសញ្ញា១៨:១១
លូកា២២:៥២;២៣:៥៦