Siya ang Cristo

3 Nephi 11:3–17 | Lucas 22:41–44

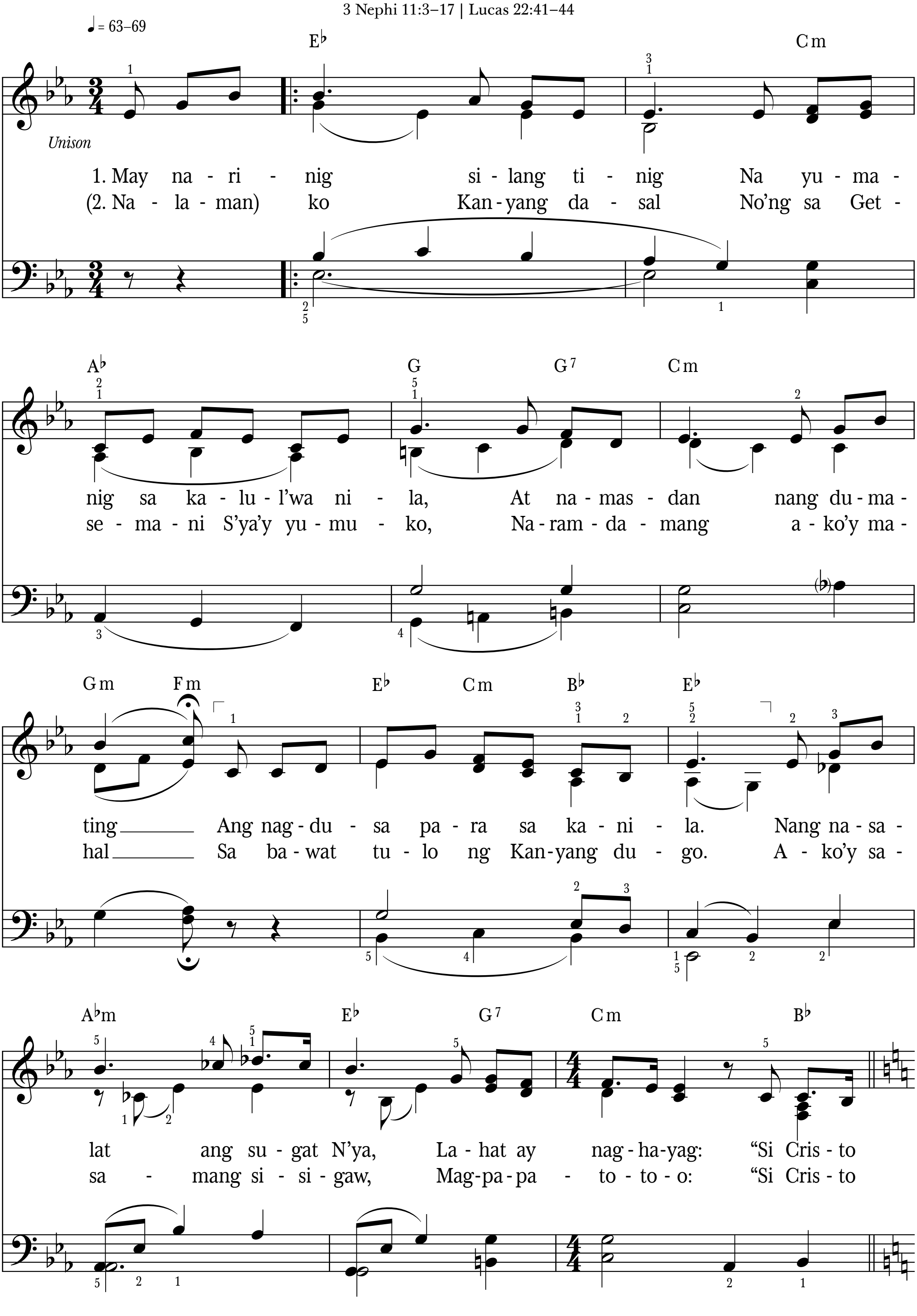

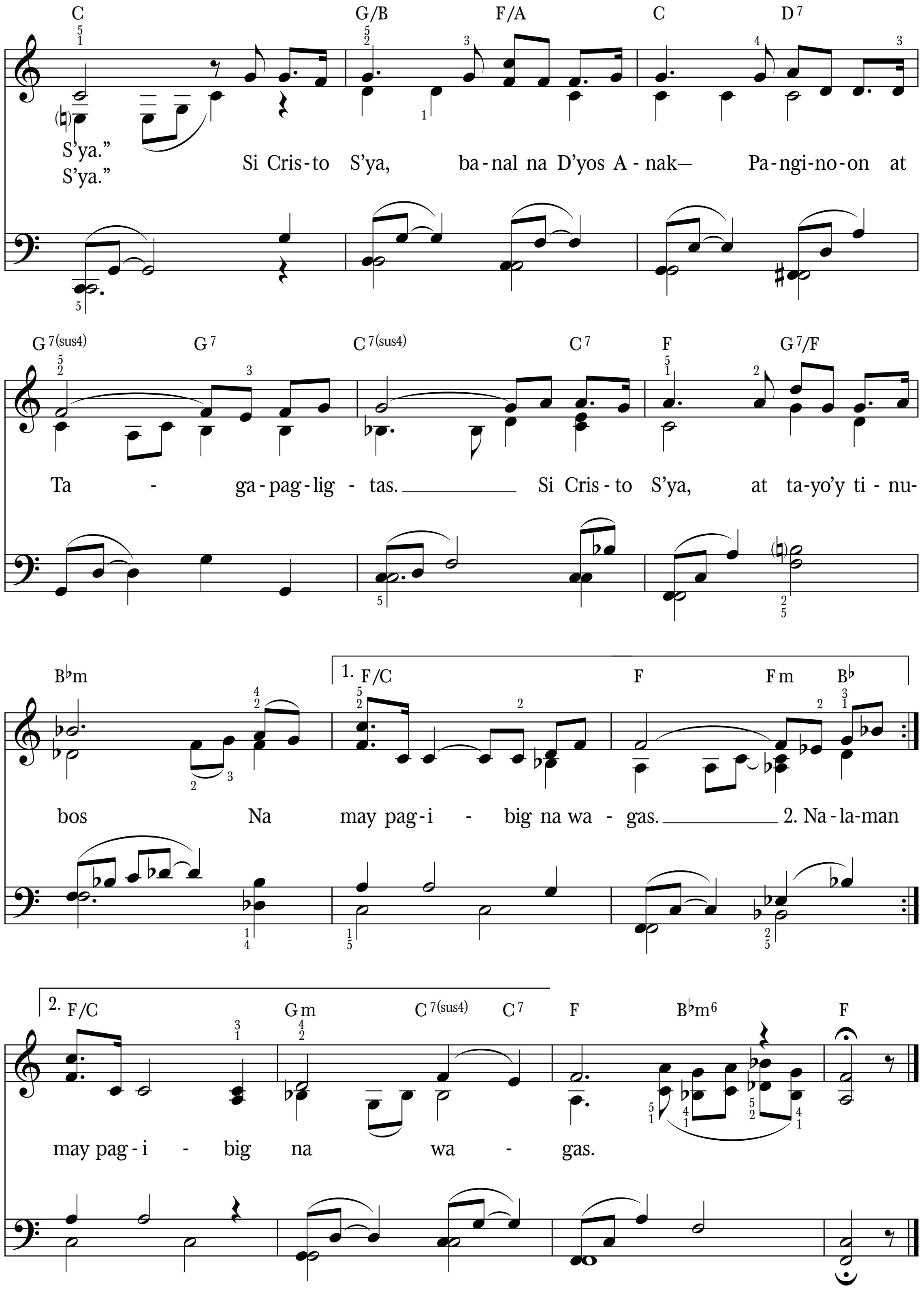

Pagkatapos ng Kanyang Pagkabuhay na Muli, dinalaw ni Jesucristo ang isang pangkat ng mga sumasampalatayang tao sa sinaunang kontinente ng America na naghihintay sa ipinropesiyang pagpapakita Niya. Ang unang saknong ay tumutukoy sa sagradong pangyayaring iyon (tingnan sa 3 Nephi 11). Ang pangalawang saknong ay naglalarawan sa kung ano ang nadarama natin ngayon habang ating binabasa ang tungkol sa Kanyang dakilang nagbabayad-salang sakripisyo.

Titik: James E. Faust at Jan Underwood Pinborough, 1988; salin sa Tagalog, 2025
Himig: Michael Finlinson Moody, 1995; binago | THIS IS THE CHRIST

© 1995, 2024 IRI; salin sa Tagalog © 2025 IRI