マルゴとパオロ

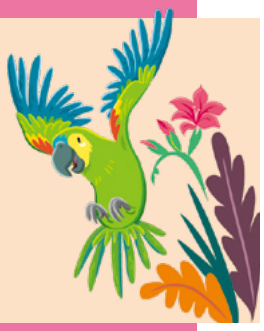

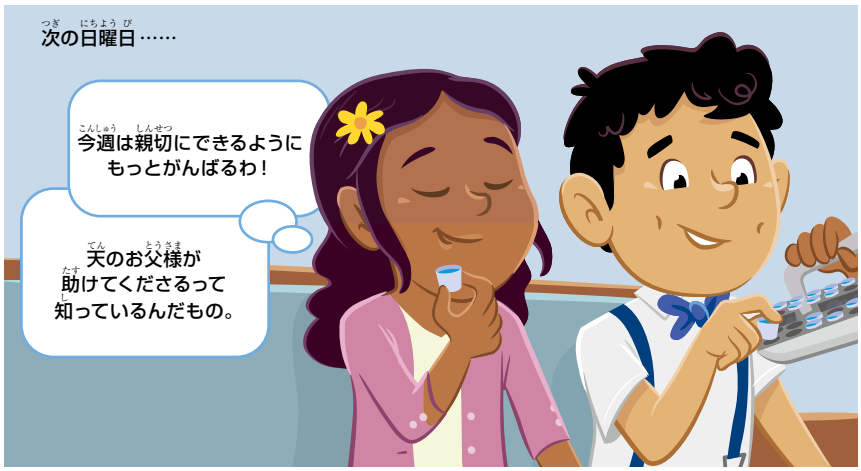

イラスト／ケーティー・マクティー