# Note e pause

Le **note** musicali ci dicono quando cantare. Nella musica ci sono anche dei simboli chiamati **pause**. Le pause ci dicono quando *non* cantare. Le note musicali e le pause hanno entrambi **un tempo** che ne indica la durata.
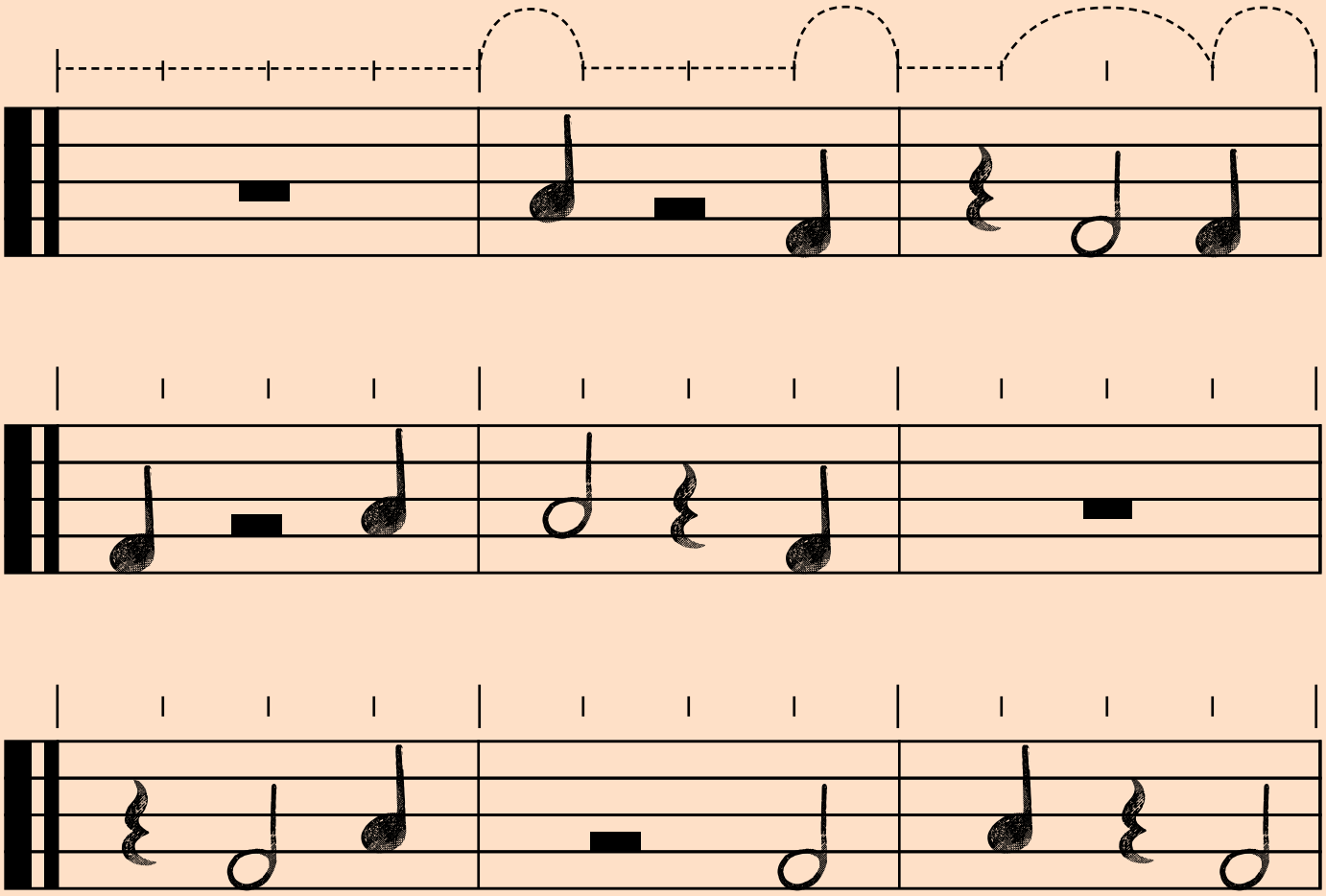
Usa le note e le pause sottostanti per disegnare delle linee da un punto all'altro! Disegna una linea curva per le note e una linea piatta per le pause. La lunghezza della linea curva corrisponde al tempo della nota. Per mostrarti come fare, uno è stato già fatto.