១៥២ ចូរយើងខិតខំទៅ

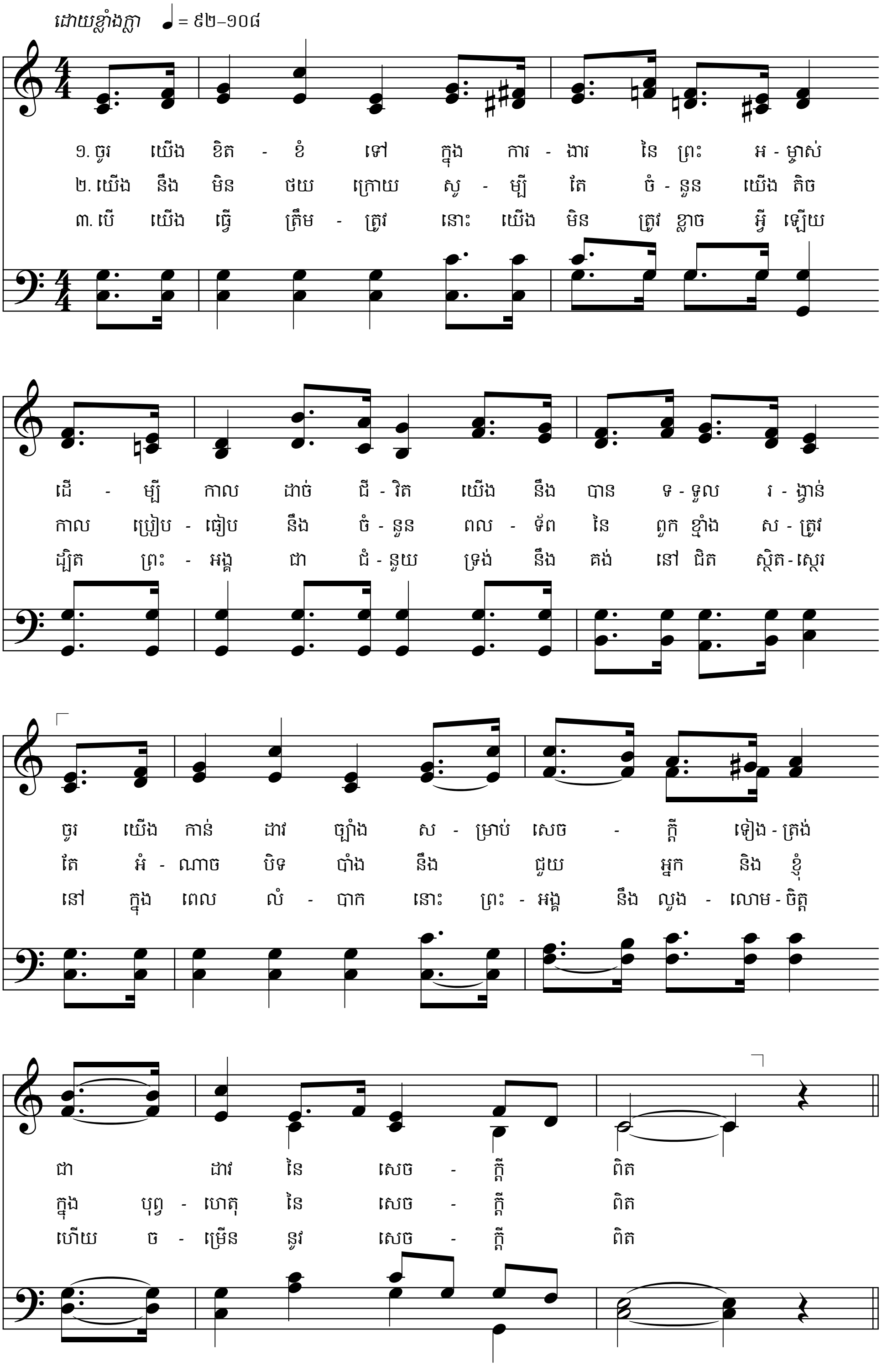

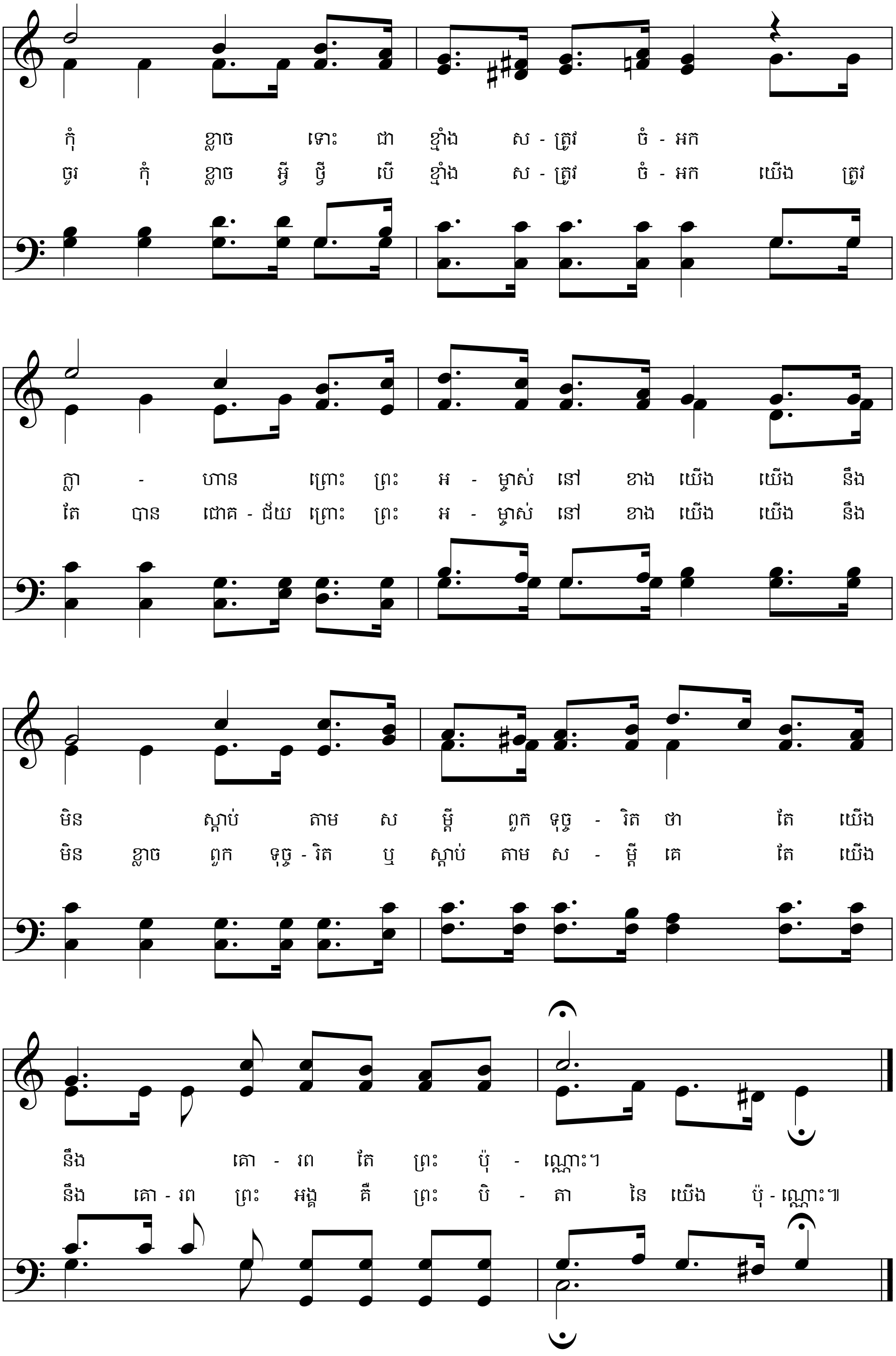

និពន្ធទំនុកច្រៀង និង និពន្ធបទភ្លេង ៖ អែវ៉ាន់ ស្ទេផាន ឆ្នាំ ១៨៥៤–១៩៣០

គោលលទ្ធិ និងសេចក្ដីសញ្ញា ៦:៣៣–៣៧
នីហ្វៃទី ១ ២២:១៥–១៧