៨៥ កិច្ចការដ៏ផ្អែម

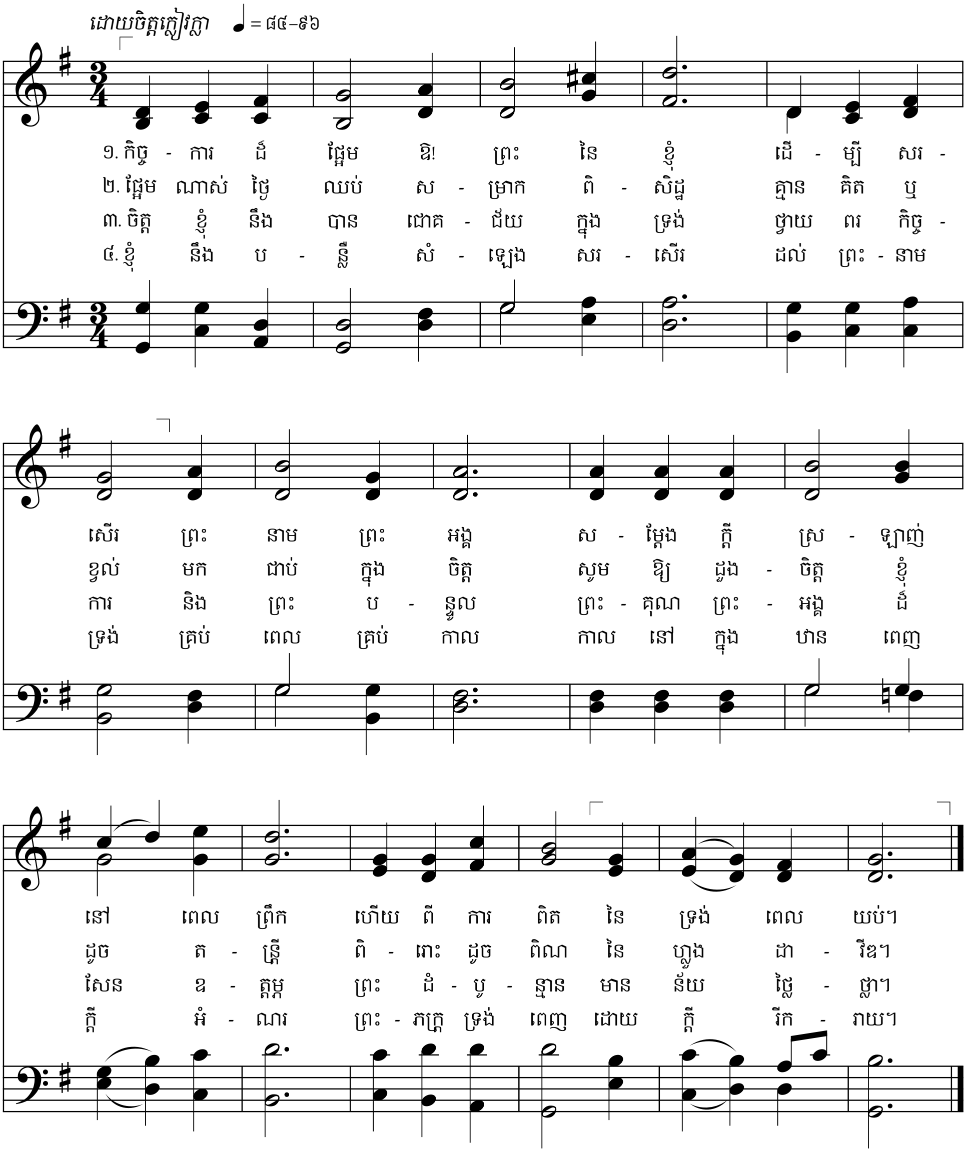

៥. បាបដែលធ្លាប់ធ្វើជាខ្មាំងខ្ញុំមុន
នឹងមិនរំខានចិត្តខ្ញុំទៀតទេ
សត្រូវក្នុងចិត្តខ្ញុំនឹងស្លាប់អស់
សាតាំងមិនបំផ្លាញក្តីសុខឡើយ។

៦. នោះខ្ញុំនឹងឃើញនឹងឮនឹងដឹង
អ្វីទាំងអស់ដែលខ្ញុំប៉ងប្រាថ្នា
ខ្ញុំខំអស់ពីសមត្ថភាព
នៅភពអស់កល្បដ៏ពេញអំណរ៕

និពន្ធទំនុកច្រៀង ៖ អ៊ីសាក វ៉ាតស៍ ឆ្នាំ ១៦៧៤–១៧៤៨
និពន្ធបទភ្លេង ៖ ចន ជេ. ម៉ែកខ្លែឡាន់ ឆ្នាំ ១៨៧៤–១៩២៥

ទំនុកដំកើង ៩២:១–៥
អេណុស ១:២៧