Հակոբոսն ասում է. «Խնդրի Աստծուն»

Հակոբոսն առաքյալ էր: Նա մարդկանց ուսուցանեց Հիսուս Քրիստոսի մասին: Նա մի նամակ գրեց մարդկանց, որոնք հավատում էին Հիսուսին:

Իր նամակում Հակոբոսն ուսուցանեց մարդկանց աղոթել: Նա ասաց նրանց, որ հավատք ունենան: Նա ասաց, որ նրանք կարող էին խնդրել Աստծուն՝ իմանալու համար, թե որն է ճշմարիտ:

ՆԿԱՐՆԵՐԸ: ԷՅՈՐԼ ՍՄԻԹԻ

Հարյուրավոր տարիներ հետո Ջոզեֆ Սմիթը կարդաց Հակոբոսի նամակը Աստվածաշնչում:

Նա հարցրեց Աստծուն, թե որ եկեղեցուն միանար:

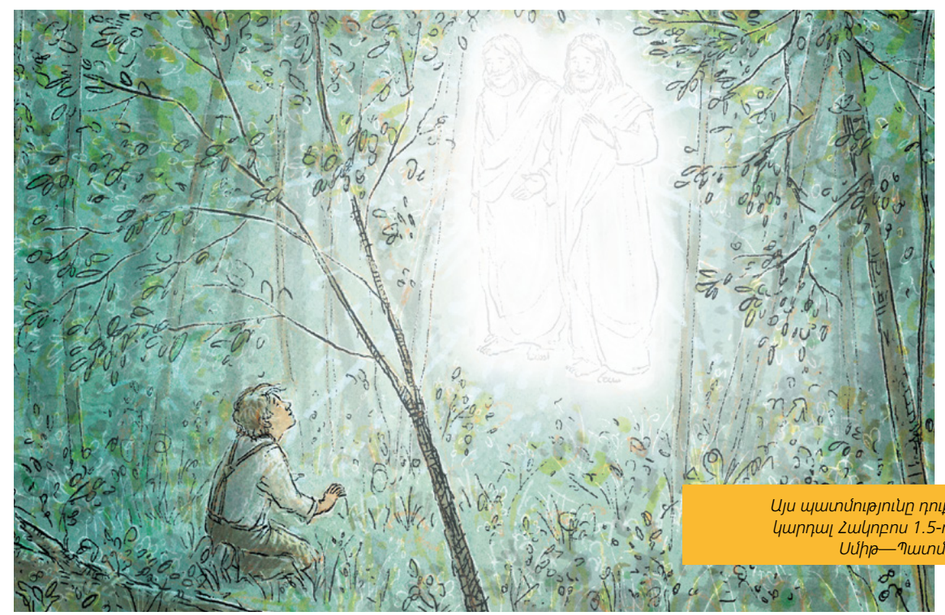

Այս պատմությունը դուք կարող եք կարդալ Հակոբոս 1.5-ում և Ջոզեֆ Սմիթ—Պատմություն-ում:

Ջոզեֆի աղոթքը պատասխան ստացավ: Երկնային Հայրը և Հիսուս Քրիստոսը հայտնվեցին Ջոզեֆ Սմիթին: Նրանք օգնեցին նրան վերադարձնել Հիսուս Քրիստոսի Եկեղեցին երկրի վրա: ●