# Kanyang Mahal ang Maya

Mateo 10:29–31 | Juan 14:27

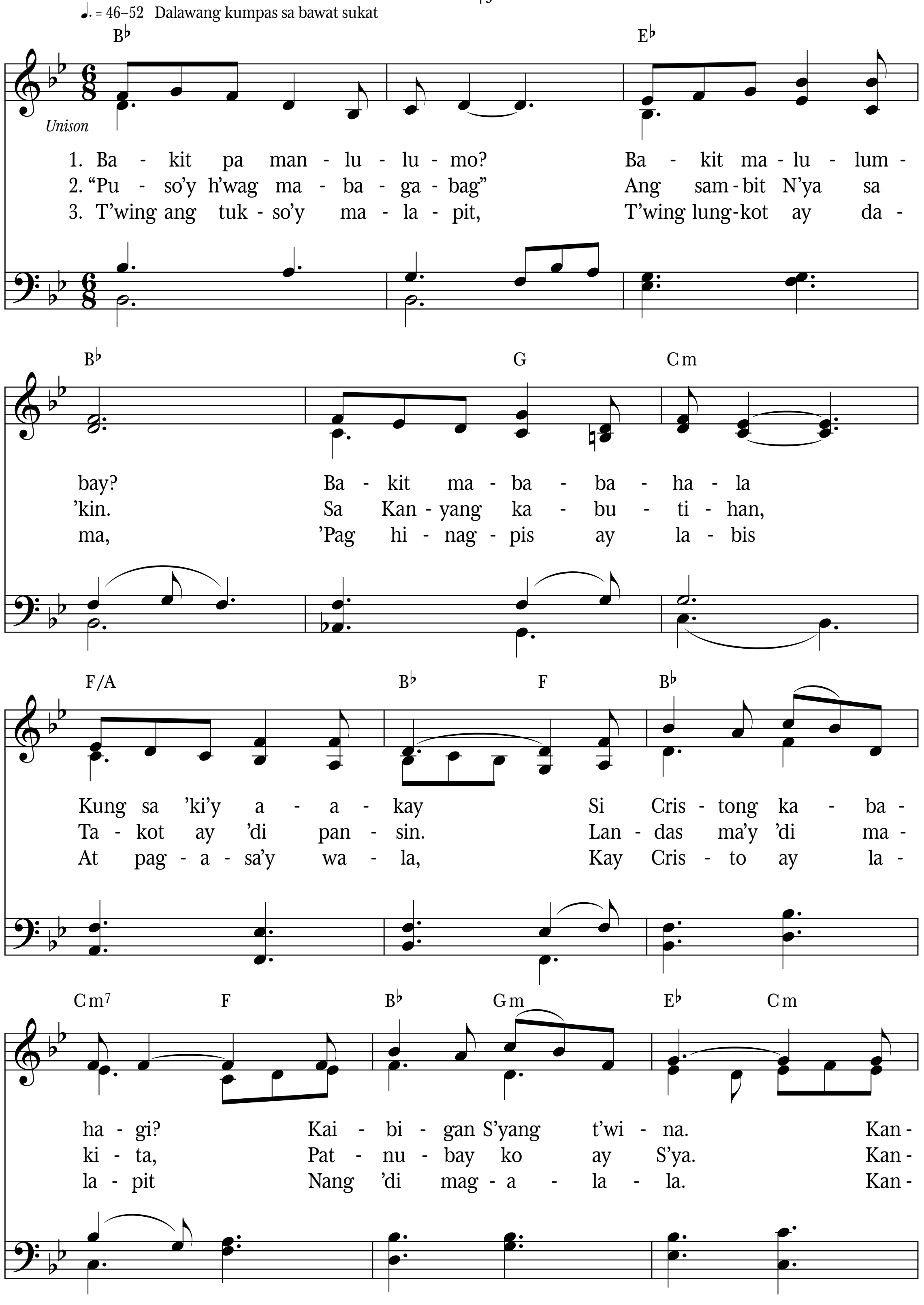

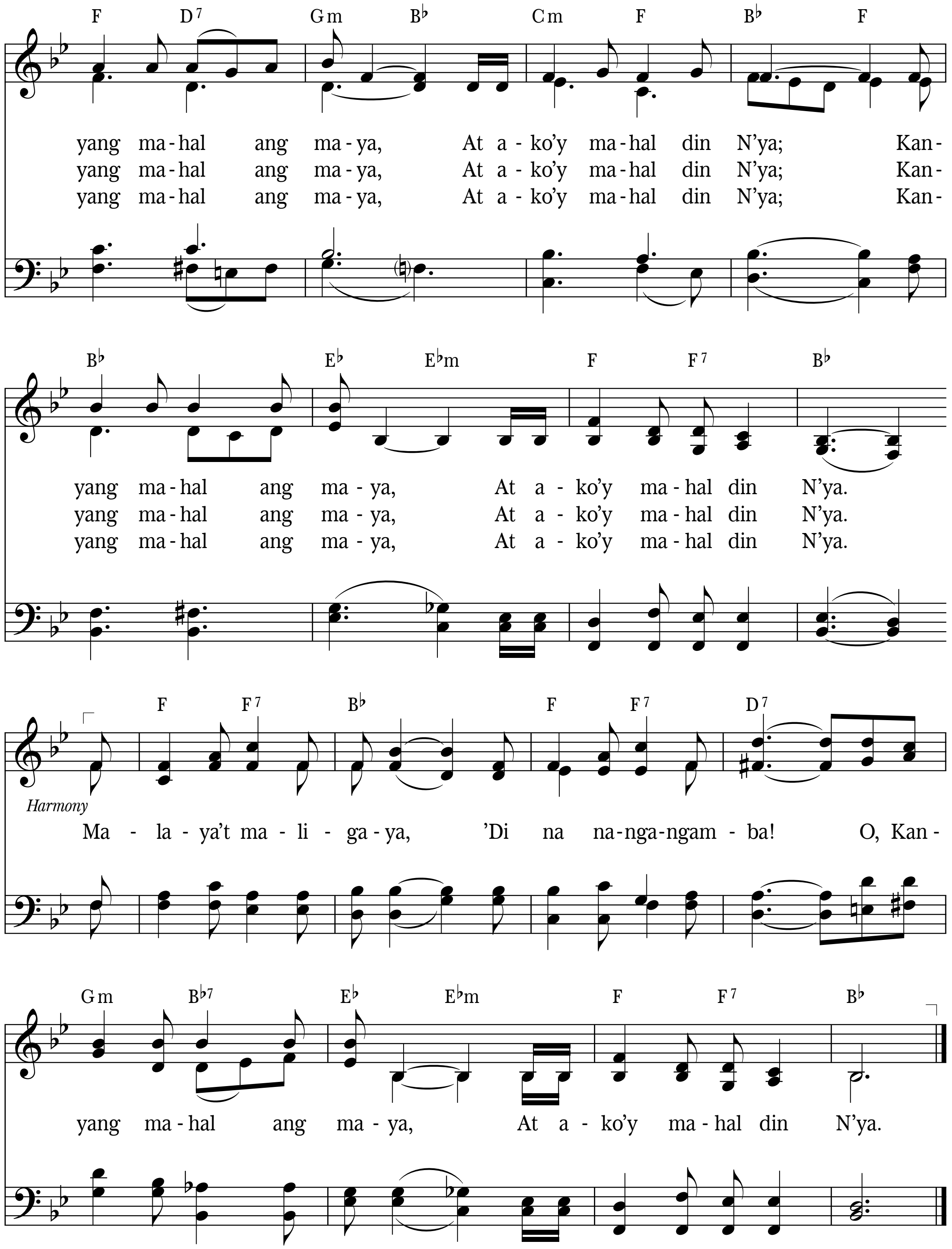


Sa Lumang Tipan, ang salitang "bahagi" ay tumutukoy sa isang mana (tingnan ang Mga Awit 119:57). "Si Cristong kabahagi" ay nagpapahayag ng ating pag-asa sa isang walang-hanggang mana kasama ang Panginoon.

*Titik:* Civilla D. Martin, 1905; salin sa Tagalog, 2025
*Himig:* Charles H. Gabriel, 1905; isinaayos, 2024 | SPARROW

Salin sa Tagalog © 2025 IRI; areglo © 2024 IRI