# ២២ មកកូនចៅនៃព្រះអម្ចាស់

*ដោយសប្បាយក្រៃលែង* ♩ = ៩៦–១១២

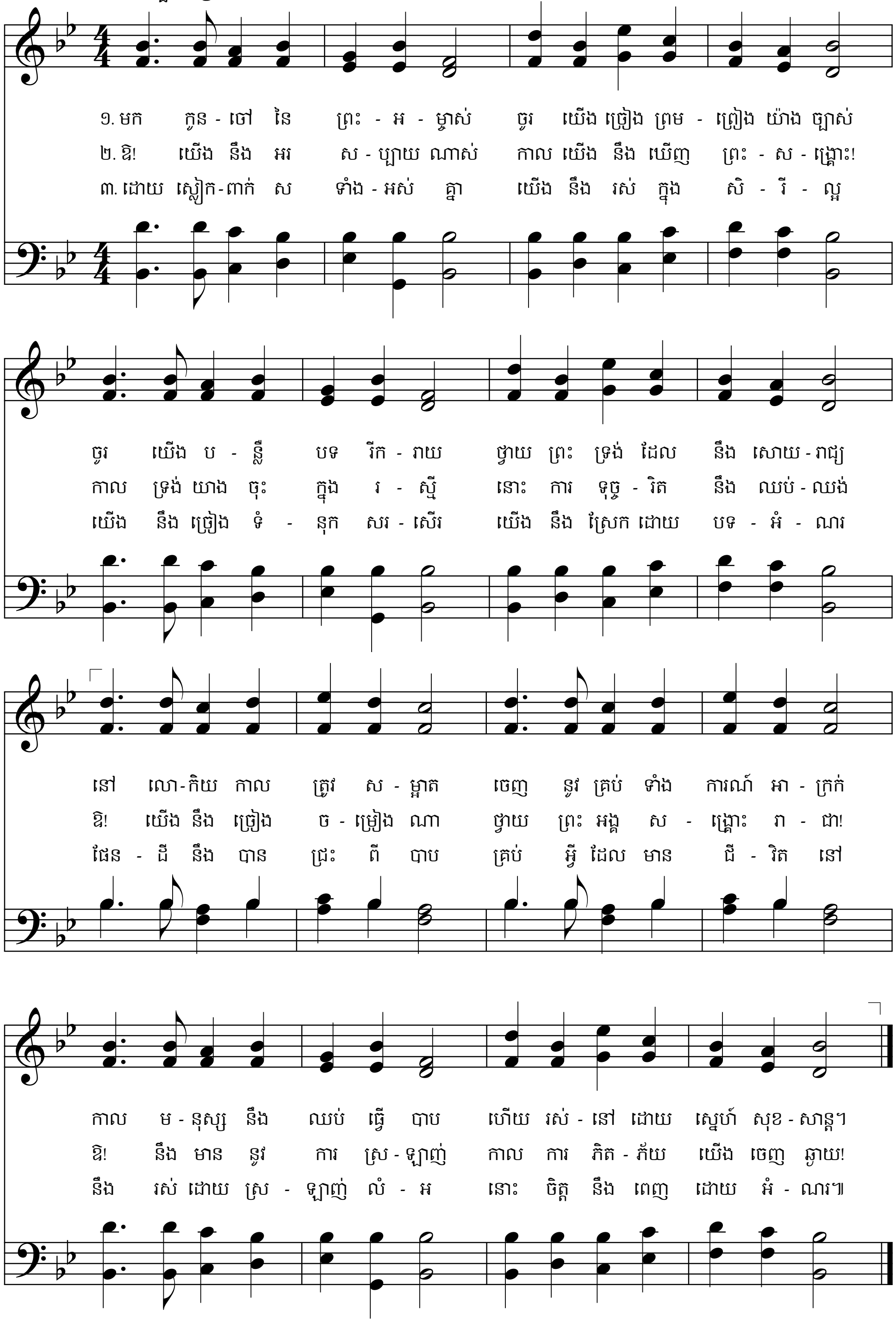


និពន្ធទំនុកច្រៀង ៖ ជេមស៍ វ៉ាលិស ឆ្នាំ ១៨៦១–១៩៤០
និពន្ធបទភ្លេង ៖ ទំនុកអេស្បាញ រៀប. ដោយ បេនយ៉ាមីន ខារ ឆ្នាំ ១៧៦៨–១៨៣១

គោលលទ្ធិ និងសេចក្ដីសញ្ញា ១៣៣:២៥, ៣៣, ៥៦
វិវរណៈ ៧:៩–១៧