DEEL JIJ
HET EVANGELIE VAN JEZUS CHRISTUS?

Beantwoord deze vragen om te ontdekken hoe goed het gaat met liefhebben, delen en uitnodigen.

Becca Aylworth Wright
Kerktijdschriften

HIER beginnen

Woon je op een onbewoond eiland?

Ja!

Geen zorgen! Jij bent je eerste bekeerling! Blijf het evangelie bestuderen tot de reddingsboot komt!

Eh, nee.

Joepie! Mensen! Je bent goed op weg!

Weten je familieleden en vrienden dat je lid bent van De Kerk van Jezus Christus van de Heiligen der Laatste Dagen?

Absoluut! Ik laat het iedereen weten!

Nee. Dat is nooit ter sprake gekomen.

Heb je weleens vrienden of familieleden uitgenodigd om met je mee naar de kerk te gaan of de zendelingenlessen te volgen?

Dat heb ik gedaan!

Eh, nee.

Heb je ze voor een dansavond uitgenodigd? Een wijkfeest? Een andere leuke activiteit?

Natuurlijk.

Echt niet!

Gingen ze op je uitnodiging in?

Ja!

Nee.

Snap ik. Maar wedden dat je hem of haar zou vertellen waar je die zo goedkoop hebt gescoord?

Echt niet!

Zou je je favoriete trui aan een vriend(in) uitlenen?

Hallo! Het is mijn favoriete trui!

Waar zorg je beter voor? Je beste vriend(in)? Of je favoriete trui?

Natuurlijk!

Vriend(inn)en, duh! Ik zou bijna alles voor ze doen!

Ja! Ik praat graag met mijn vriend(inn)en.

Een goed voorbeeld zijn, is een geweldige manier om je liefde voor de Heiland met anderen te delen!

Ik weet niet of ik daar klaar voor ben, maar ik probeer een goed voorbeeld te zijn.

Je zou ze over je getuigenis kunnen vertellen!

Ja, waarom niet? Het is mijn kostbaarste bezit.

Zo LIEF. Lief en vriendelijk zijn voor anderen is een manier om een getuige van Jezus Christus te zijn.

Jezus Christus redt ons van alle soorten verdriet en leed. Wanneer je een waarheid DEELT die anderen opbouwt, help je ze tot Hem te komen.

Of anderen op onze uitnodiging ingaan, hebben we niet in de hand, maar we kunnen ze *wel* UITNODIGEN.

GEFELICITEERD!
JE DEELT HET EVANGELIE VAN JEZUS CHRISTUS!

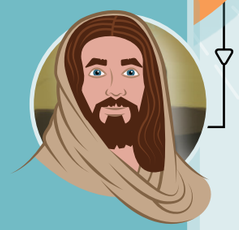

ILLUSTRATION BY JUDY BLOOMFIELD