Vanhin
Clark G. Gilbert
seitsemänkymmenen koorumista

Oppimisen ilo

En tuntenut olevani hyvä oppija, kun olin nuori. Kaikki sisarukseni olivat todella älykkäitä. He saivat hyviä arvosanoja. He osallistuivat vaikeimpiin kursseihin. Minä yritin jatkuvasti päästä vaikeimmille kursseille, mutta minua ei koskaan hyväksytty niille. Matematiikka oli hyvin vaikeaa. Niinpä ajattelin: "No, en taida olla älykäs." En uskonut, että se voisi muuttua.

Sitten yhtenä vuonna minulla oli opettaja, joka antoi minulle tarvitsemaani itseluottamusta. Opettajani näki minussa enemmän kykyjä kuin mitä itse näin. Hän sanoi: "Clark, sinä voit olla hyvä oppilas. Sinun on vain uskottava itseesi."

Niinpä jatkoin yrittämistä. Opiskelin lujemmin. Tein myös työtä sen eteen, että olisin järjestelmällisempi. Opin pitämään huolta kotiläksyistäni.

Television sammuttaminen auttoi minua keskittymään koulutyöhöni. Pian minusta tuli parempi oppilas. Ja itseluottamukseni kasvoi.

Kun lähdin lähetystyöhön, huomasin, ettei minun tarvinnut oppia yksikseni. Pyysin taivaalliselta Isältä apua. Ja kuuntelin Pyhää Henkeä. Kun tein ahkerasti töitä, pystyin opettamaan ja auttamaan ihmisiä. Kun palasin kotiin lähetystyöstäni, lähdin opiskelemaan. Rukoilin Jumalalta apua jokaisella kurssilla. Minusta tuli parempi oppilas ja aloin jopa pitää matematiikasta!

Ajattelin, että älykkyys tarkoitti sitä, että tiesi paljon ja koulunkäynti oli helppoa. Se ei ole totta. Jos on halukas ottamaan Herran mukaan oppimiseen ja tekemään ahkerasti työtä kehittyäkseen, niin on älykäs!

Jos asiat ovat vaikeita juuri nyt, muista, että olet Jumalan lapsi. Mahdollisuutesi ovat rajattomat. Sinä pystyt tekemään vaikeita asioita. Jatka vain harjoittelemista. Pyydä taivaalliselta Isältä apua. Hän haluaa sinun onnistuvan. Sinä pystyt siihen! ●

Haastattelijoina Olivia Kitterman ja Noelle Lambert Barrus.

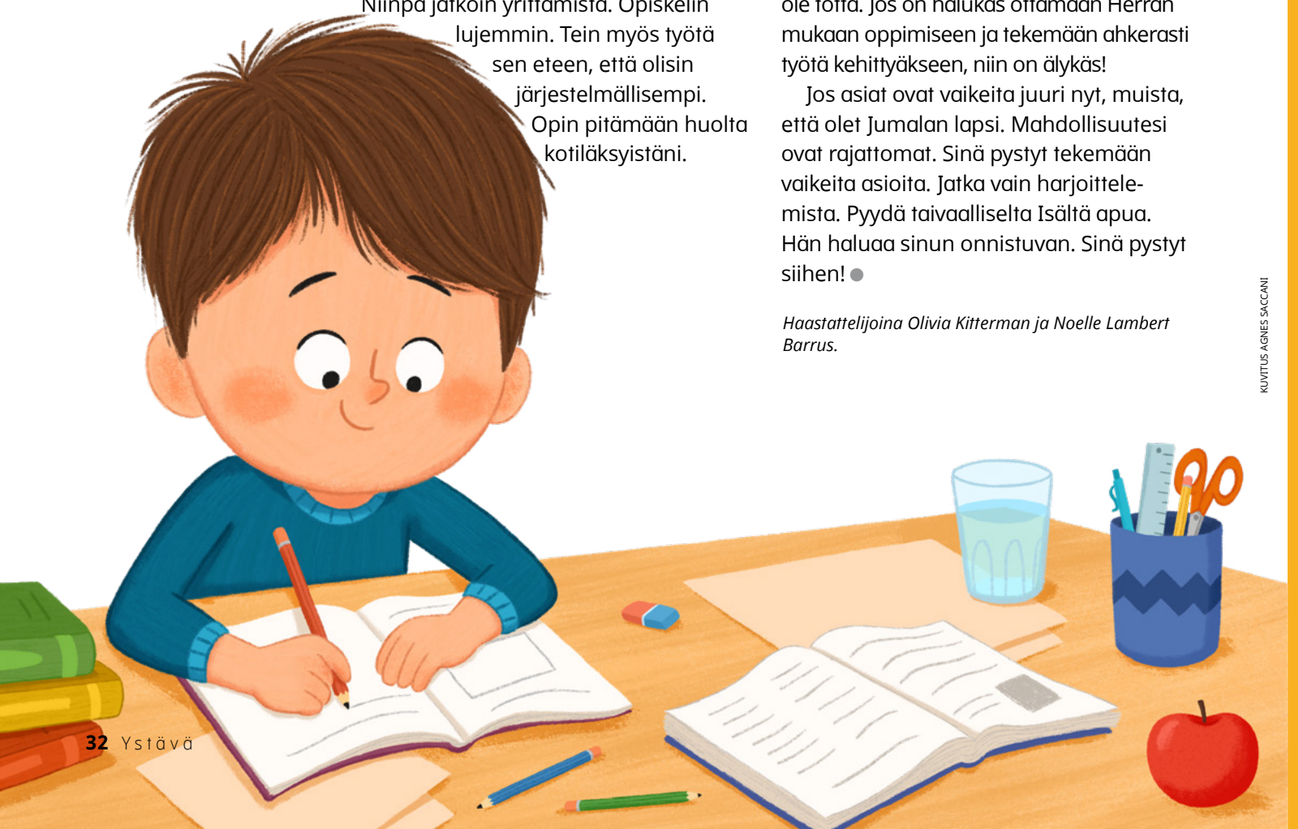

KUVITUS AGNES SACCANI

Hauskaa oppimista

Etsi kukin koulutarvikkeita sisältävä kuvio alla olevasta ruudukosta. Mitä sinusta on mukavaa oppia koulussa?

"Etsikää parhaista kirjoista viisauden sanoja; etsikää oppia vieläpä tutkimalla ja myös uskon kautta." (Oppi ja liitot 109:7.)