ນັບພຣະພອນຂອງທ່ານ

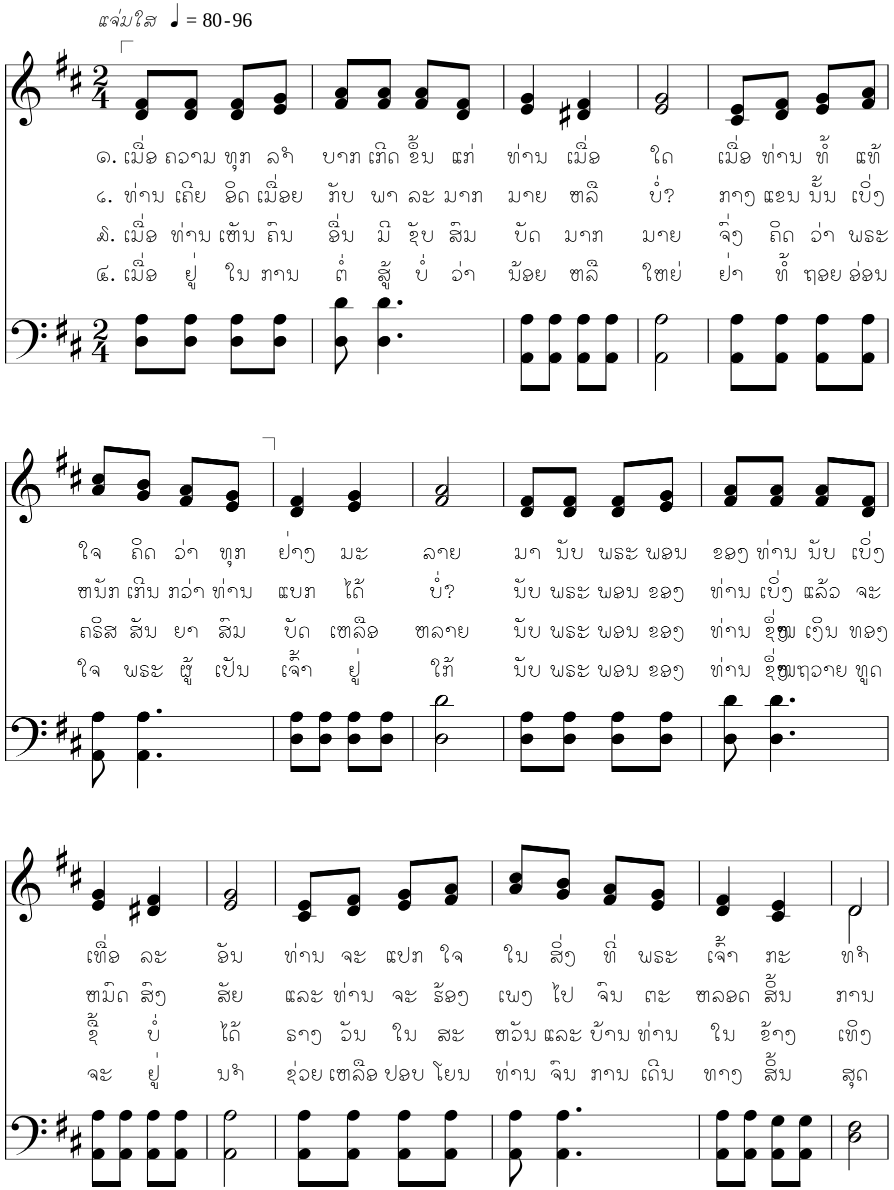

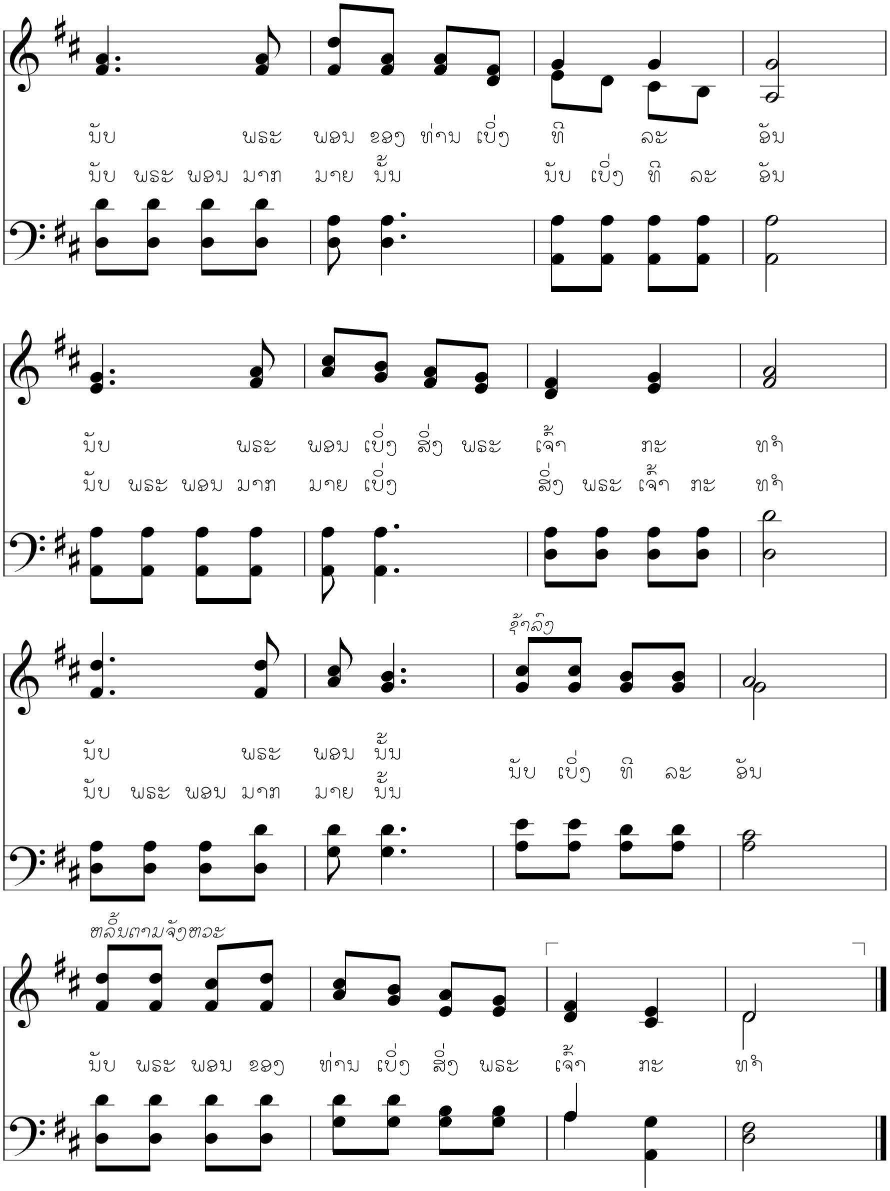

ເນື້ອຮ້ອງ: ຈອນສັນ ໂອດແມນ, ຈູເນັຽ, ໑໘໕໖-໑໙໔໔ ຄຳສອນແລະພັນທະສັນຍາ ໗໘:໑໗-໑໙

ທຳນອງ: ເອດວິນ ໂອ ເອກແຊວ, ໑໘໕໑-໑໙໔໑ ແອລມາ ໓໔:໓໘