ការអធិស្ឋានដំបូងរបស់យ៉ូសែប ស្ម៊ីធ

ដោយថ្លៃថ្នូរ ♩ = ៨៤–៩២

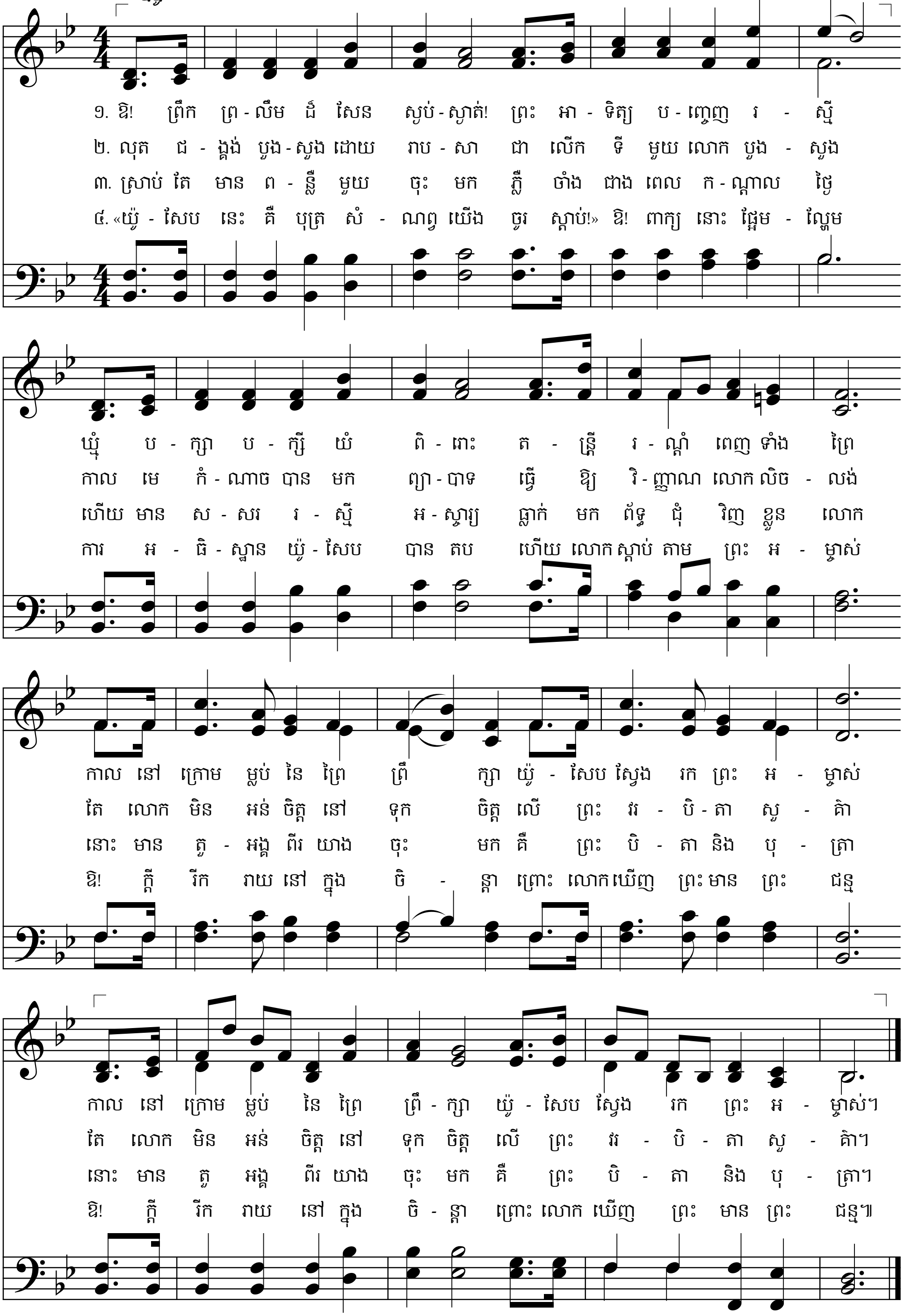

និពន្ធទំនុកច្រៀង ៖ ជូច ម៉ានវារីង ឆ្នាំ ១៨៥៤–១៨៨៩
និពន្ធបទភ្លេង ៖ សិលវេនុស បិលលីង ជនជ៍ ឆ្នាំ ១៧៩២–១៨៧១
សម្រួលដោយ អេ. ស៊ី ស្ម៊ីធ ឆ្នាំ ១៨៤០–១៩០៩

យ៉ូសែប ស្ម៊ីធ—ប្រវត្តិ ១:១៤–២០, ២៥
យ៉ាកុប ១:៥