

Ko Hono Vahevahe 'Ene Me'a'ofá

Fai 'e Rebekah Jakeman
(Makatu'unga 'i ha talanoa mo'oni)

Na'e hoko 'a e talanoa ko 'eni 'i he 'Tunaiteti Siteiti 'o 'Ameliká.

Tukituki, tukituki. Na'e lele 'a Mētī ki he matapā mu'á ke fakaava. Na'e malimali mo sio kia Brother Keleitoni. Ko e tangata ngāue fakaetauhi ia honau fāmilí.

Na'e lea atu 'a Brother Keleitoni, "Mālō e lelei Mētī, 'oku ou 'i heni ke talanoa mo ho'o mamí mo ho'o tetí."

Na'e ha'u 'a Mami kia Mētī 'i he matapaá. "Mālō ho'o lava maí. Kātaki 'o hū maí."

Na'e muimui atu 'a Brother Keleitoni 'i he fine'eikí mo Mētī ki he loto falé.

Na'e fokotu'u 'e he Tangata'eikí ha sea 'i he loto lokí. Na'á ne pehē ange kia Mētī, "'Oku 'i heni 'a Brother Keleitoni ke foaki ha tāpuaki lakanga fakataula'eiki kia Mami mo au."

"Ko e hā hono 'uhingá?" Ko e fehu'i ia 'a Mētī. Na'á ne 'ilo 'oku kole 'a e kakaí ki ha tāpuaki lakanga fakataula'eiki kapau 'oku nau puke pe kamata ō ki he akó. Ka ko e hā na'e fiema'u ai 'e Mami mo Teti ha tāpuakí? "'Okú ke 'ilo'i 'a e fefa'uhi hotau fāmilí mo ha taimi faingata'á?" Ko e lea ia 'a Mami, "'Okú ma fiema'u mo Teti e tokoni mo fakahinohino 'a e Tamai Hēvaní."

Na'e 'ilo'i 'e Mētī na'e fa'a loto mafasia 'a Mami. Pea na'e hoha'a 'a Teti ki ha pa'anga. Na'e mātu'aki faingata'a ki he fāmilí kotoa.



Na'e pehē ange 'e Teti, "'Oku 'ikai ko e tāpuaki lakanga fakataula'eiki ki he puké pē. 'E lava pē ke toe fakahoko 'i he taimi 'okú ke fiema'u ai ha fakafiemālie pe ha iví."

"'E lava ke u nofo pē heni 'o fanongo?" Ko e kole ia 'a Mētī.

Na'e malimali pē 'a Mami. "Lava lelei. Te ke lava

'o tangutu fakalongolongo? 'Oku tau loto ke 'apasia koe'uhí ke tau lava 'o ongo'i 'a e Laumālie Mā'oni'oni."

Na'e kamo pē 'a Mētī pea tangutu 'i he seá. Na'e kūnima leva pea kuikui hono matá. Na'e fanongo ki hono foaki 'e Brother Keleitoni ha tāpuaki takitaha kia Teti mo Mamí. Na'á ne ongo'i māfana mo 'amanaki lelei 'i he lea 'aki 'e Brother Keleitoni

'a e ngaahi lea 'ofa mei he Tamai Hēvaní.

Ko e taimi na'a nau 'osi aí, na'e tu'u ki 'olunga 'a Mētī.

"'E Lava ke u ma'u ha tāpuaki mo au?"

Na'e talaange 'e Teti, "'Io."

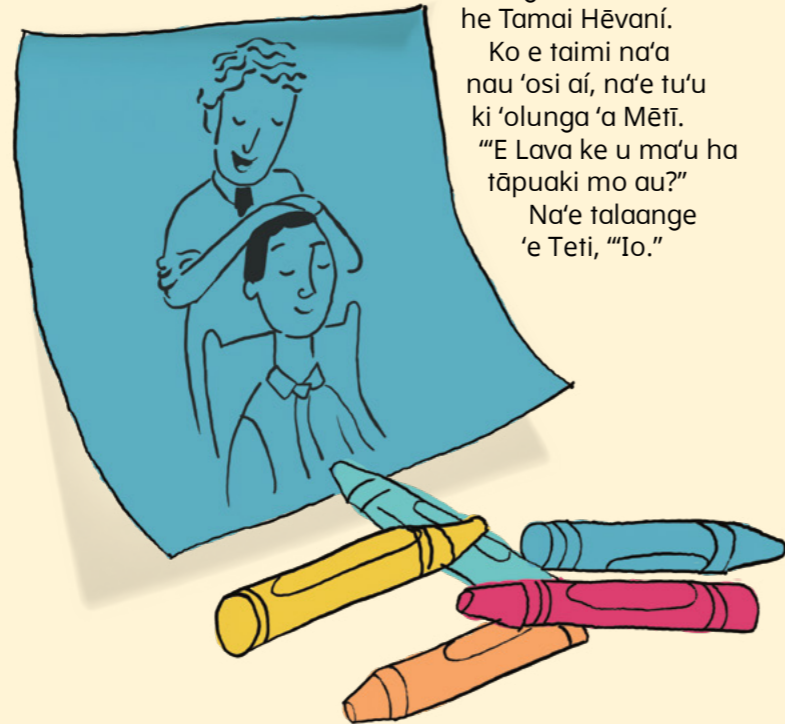

Na'e tangutu 'a Mētī 'i he seá, pea hilifaki 'e Brother Keleitoni hono ongo nimá ki hono 'ulú. Na'á ne ongo'i loto fiefia. Ka na'á ne fifili pe ko e hā 'a e ngaahi lea 'a e Tamai Hēvaní ma'aná. Na'á ne 'ilo'i na'e lalahi 'a e ngaahi palopalema na'e fehengahangai mo hono fāmilí—fu'u lahi ia ke ne fakalei'i."

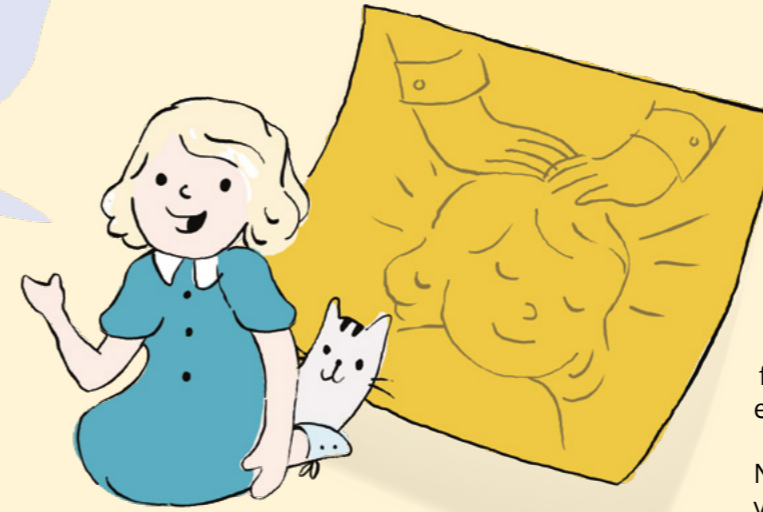

Na'e pehē 'e Brother Keleitoni, "Mētī, 'oku finangalo ho'o Tamai Hēvaní ke ke 'ilo 'okú ke ma'u 'a e me'afoaki 'o e fiefiá. 'Okú Ne 'ofa 'iate koe mo finangalo ke ke fiefia. Pea 'okú Ne finangalo ke ke vahevahe ho'o fiefiá mo e ni'ihi kehé."

Na'e fakafanongo lelei pē 'a Mētī. Na'á ne ongo'i nonga. Mahalo he 'ikai ke ne lava 'o 'ai 'a e ngaahi palopalema lalahi 'oku fehengahangai mo hono fāmilí ke mahu'i atu. Ka 'e lava 'o tokoni ke fiefia hono fāmilí.

Ko e taimi na'e 'osi ai 'a Brother Keleitoni, na'e puna 'a Mētī ki 'olunga mei hono seá 'o fā'ofua kia Mami mo Teti. Pea lulululu leva mo e nima 'o Brother Keleitoni. Na'á ne pehē ange, "'Mālō 'aupito."

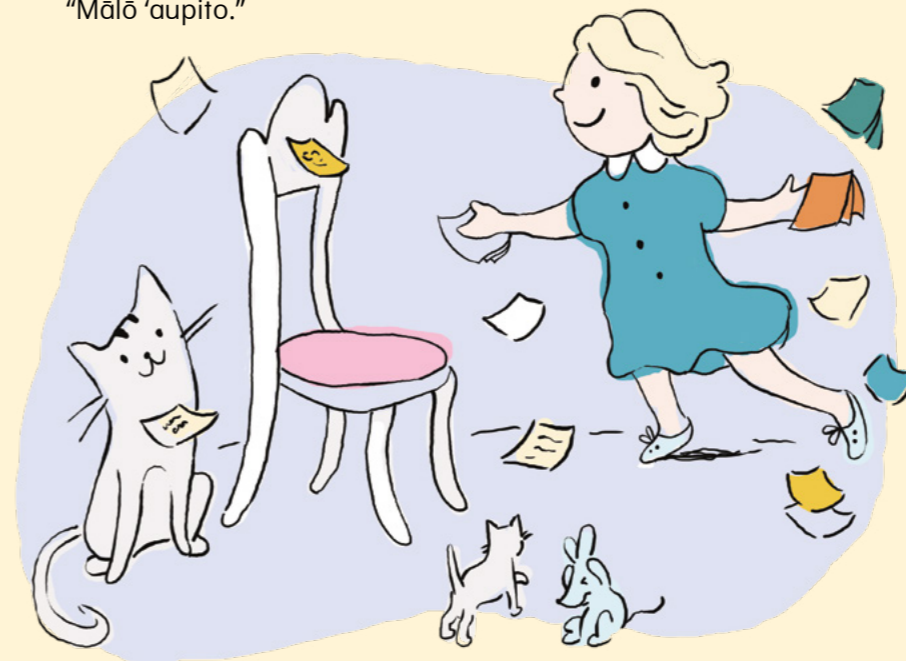

Kimui ange 'i he pō ko iá, na'e tangutu 'a Mētī 'i hono mohengá. Na'á ne fakakaukau ki hono tāpuaki lakanga fakataula'eiki. Te ne tokoni'i fēfē hono fāmilí ke nau ongo'i fiefiá? Na'á ne fakasio takai 'i hono lokí 'a 'ene tohi fakatātaá, fanga ki'i monumanu ngaohi mei he tupenú, mo e ngaahi nāunau 'āti.

Fakafokifā pē kuó ne ma'u ha fo'i fakakaukau. Na'á ne to'o mai ha pepa, helekosi, mo ha kala valivali. Na'á ne kamata ke kosi 'a e la'ipepá ki ha fanga ki'i tapafā iiki.

Na'e to'o leva 'e Mētī ha fo'i kala valivali kulokula. Na'á ne tohi 'i he la'ipepa 'uluakí, "Te ke lava mo koe 'o fai 'eni!" Na'á ne tohi 'i he pepa hono hokó, "'Oku 'ofa'i koe!" Na'e fakakaukau 'i 'e Mētī ha ngaahi me'a fakafiefia lahi ange ke ne hiki. Na'á ne hokohoko atu pē kae 'oua kuo fonu kotoa 'a e 'ū la'ipepá 'i he ngaahi lea fakafiefiá.

Ko e taimi na'e 'osi aí, na'á ne fokotu'u takai 'a e fanga ki'i tohi 'i he falé—ko e taha 'i he ve'e matapā kimu'á, taha 'i he ve'e koa 'i he fanofano'angá, pea taha 'i he ve'e loki foó.

'I he ngaahi 'aho si'i hono hokó, na'e malimali 'i he taimi na'á ne sio ai ki hono fāmilí 'i he'enu lau 'a e fanga ki'i tohi.

Na'e malimali fiefia 'a Mami mo pehē ange, "Fakamālō atu 'i he fanga ki'i tohi. 'Oku nau 'ai ke u fiefia. Pea 'okú ke 'ai foki au ke u fiefia!"

Na'e fā'ofua leva 'a Mētī ki he'ene mamí. Na'e tokoni ange 'a e Tamai Hēvaní ke faka'aonga'i 'ene me'afoakí ke tokoni'i hono fāmilí. ●

Kosi 'o to'o 'a e fakamatala ko 'eni pea tuku ke kumi 'e homou fāmilí!

