១៨១ ឱ! ព្រះបិតា

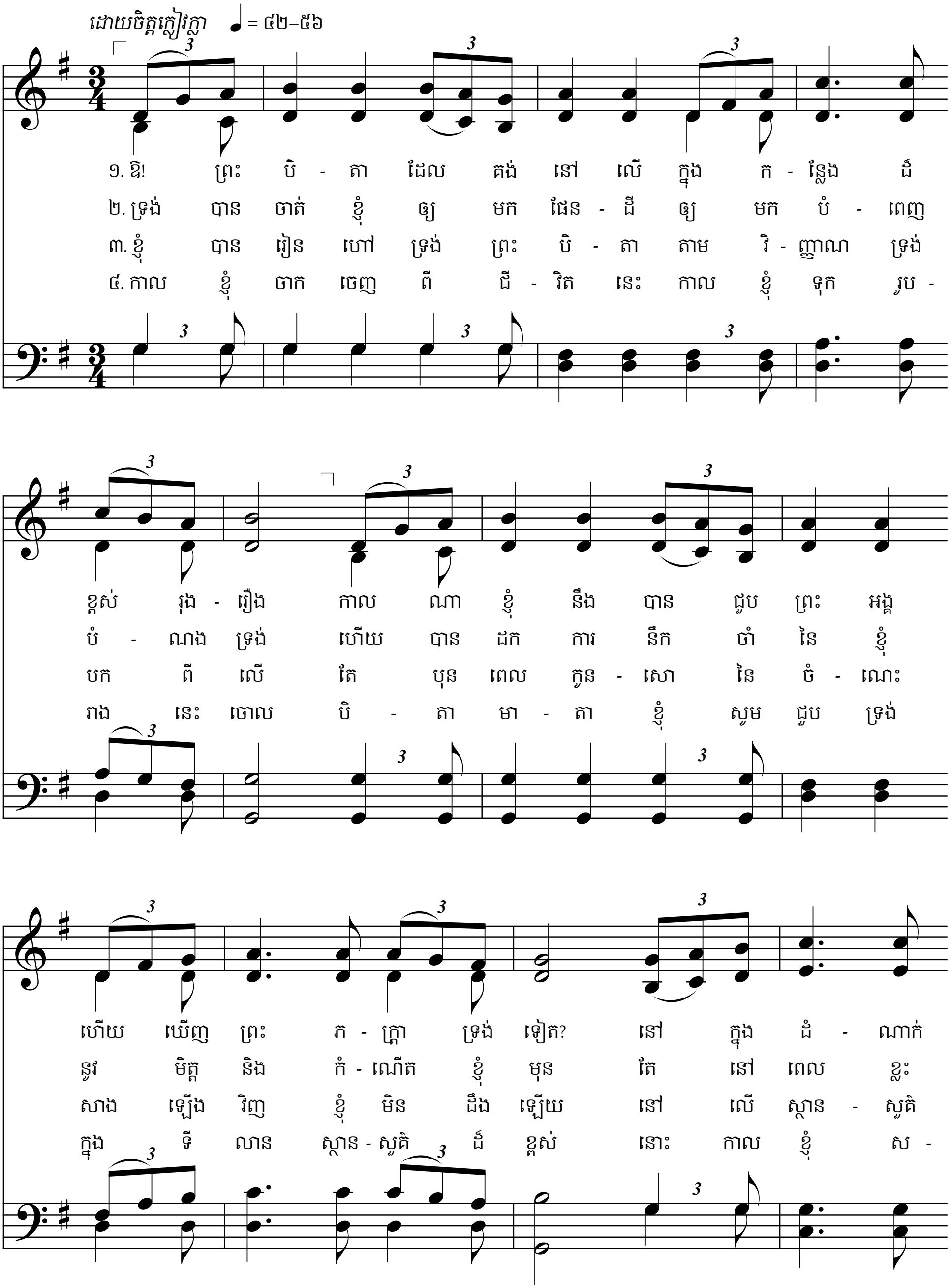
ដោយចិត្តក្លៀវក្លា ♩= ៤២–៥៦
១. ឱ! ព្រះ បិ - តា ដែល គង់ នៅ លើ ក្នុង ក - ន្លែង ដ៏
២. ទ្រង់ បាន ចាត់ ខ្ញុំ ឲ្យ មក ផែន - ដី ឲ្យ មក បំ - ពេញ
៣. ខ្ញុំ បាន រៀន ហៅ ទ្រង់ ព្រះ បិ - តា តាម វិ - ញ្ញាណ ទ្រង់
៤. កាល ខ្ញុំ ចាក ចេញ ពី ជី - វិត នេះ កាល ខ្ញុំ ទុក រូប -
ខ្ពស់ រុង - រឿង កាល ណា ខ្ញុំ នឹង បាន ជួប ព្រះ អង្គ
បំ - ណង ទ្រង់ ហើយ បាន ដក ការ នឹក ចាំ នៃ ខ្ញុំ
មក ពី លើ តែ មុន ពេល កូន - សោ នៃ ចំ - ណោះ
រាង នេះ ចោល បិ - តា មា - តា ខ្ញុំ សូម ជួប ទ្រង់
ហើយ ឃើញ ព្រះ ភ - ក្ត្រា ទ្រង់ ទៀត? នៅ ក្នុង ដំ - ណាក់
នូវ មិត្ត និង កំ - ណើត ខ្ញុំ មុន តែ នៅ ពេល ខ្លះ
សាង ឡើង វិញ ខ្ញុំ មិន ដឹង ឡើយ នៅ លើ ស្ថាន - សួគ៌
ក្នុង ទី លាន ស្ថាន - សួគ៌ ដ៏ ខ្ពស់ នោះ កាល ខ្ញុំ ស -

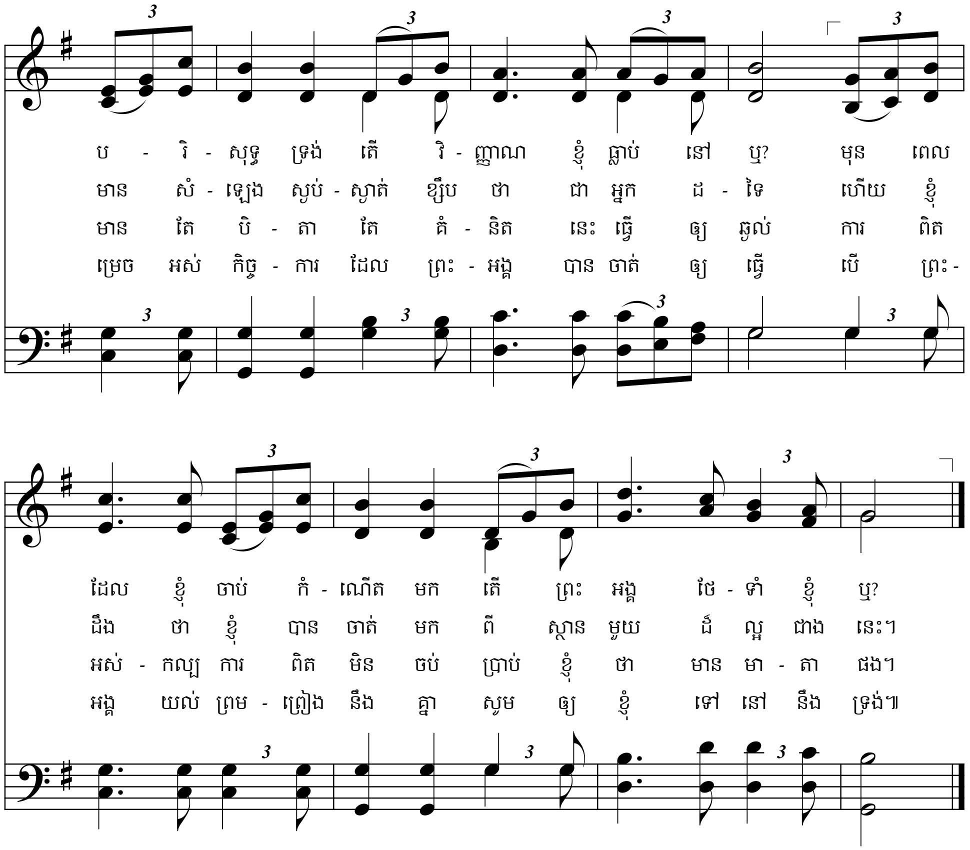

និពន្ធទំនុកច្រៀង ៖ អេលីសា អរ. ស្នូវ ឆ្នាំ ១៨០៤–១៨៨៧
និពន្ធបទភ្លេង ៖ ជេម្ស ម៉ែកក្រាណហាន ឆ្នាំ ១៨៤០–១៩០៧

រ៉ូម ៨:១៦–១៧
កិច្ចការ ១៧:២៨–២៩ (២២–៣១)