ພຣະວິນຍານພຣະເຈົ້າ

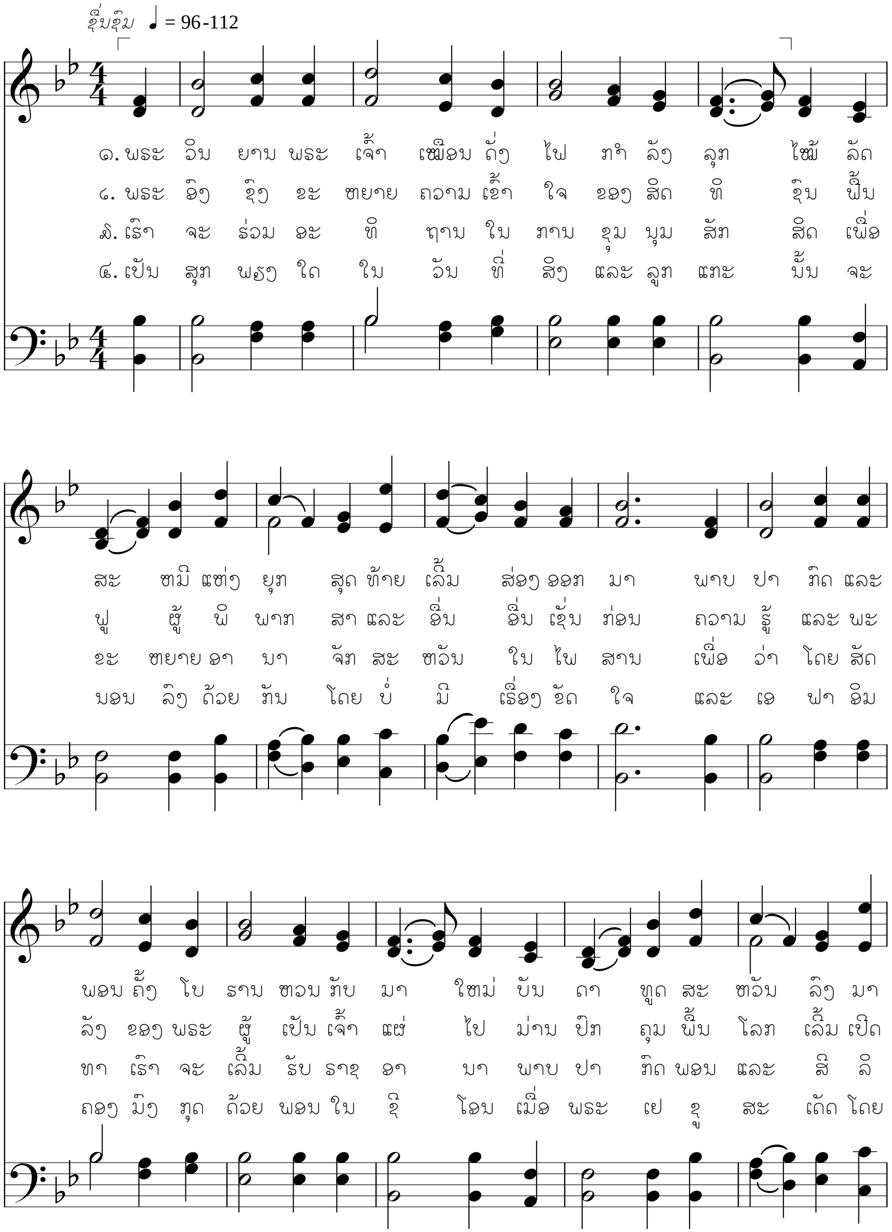

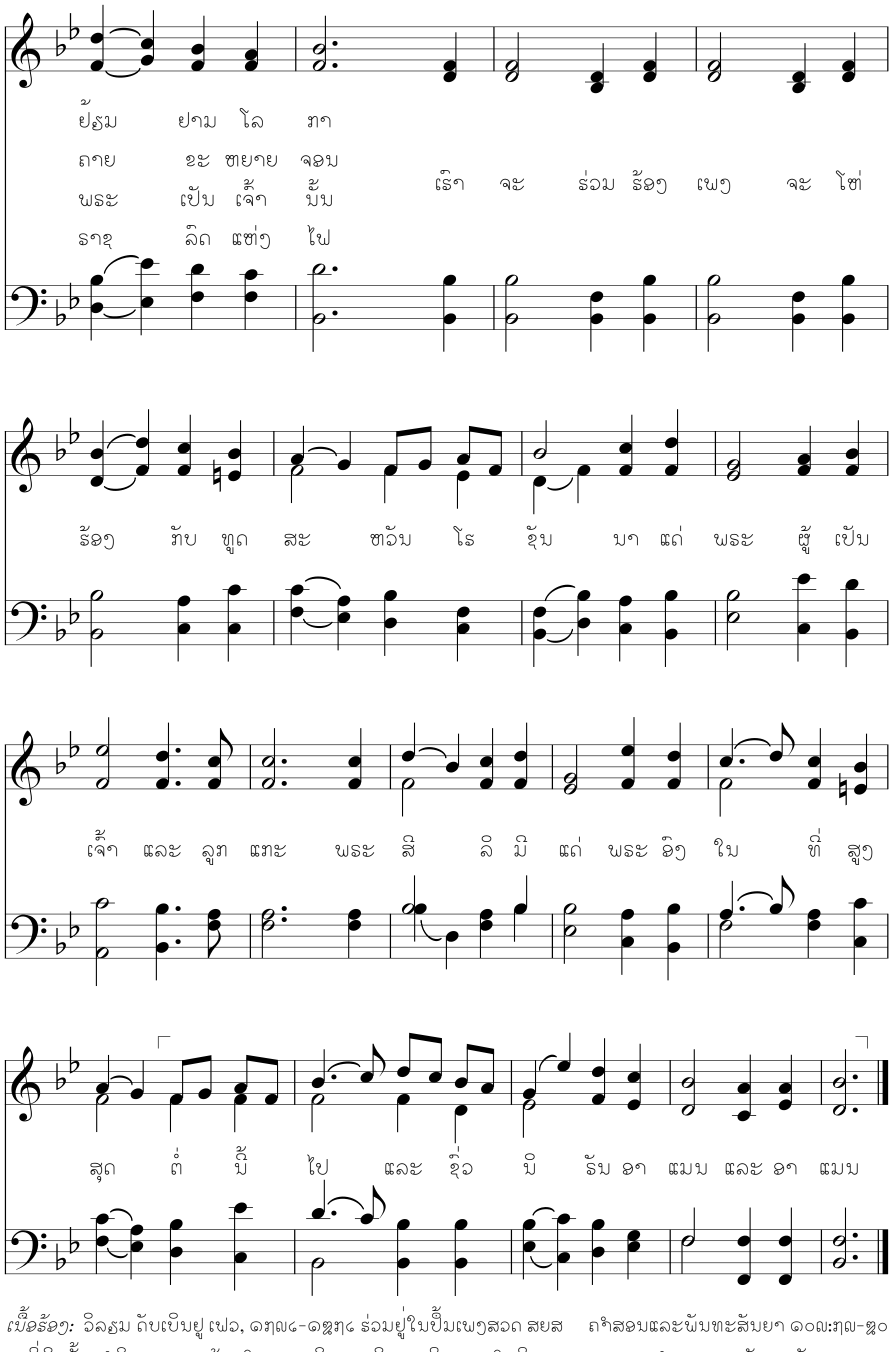

ເນື້ອຮ້ອງ: ວິລຽມ ດັບເບີນຢູ ເຟວ, ໑໗໙໔–໑໘໗໔ ຮ່ວມຢູ່ໃນປື້ມເພງສວດ ສຍສ ທີ່ພິມຄັ້ງທຳອິດ, ໑໘໖໕. ຮ້ອງໃນການອຸທິດພຣະວິຫານເຄີດແລນ ໃນປີ ໑໘໖໖. ຄຳສອນແລະພັນທະສັນຍາ ໑໐໙:໗໙–໘໐ ຄຳສອນແລະພັນທະສັນຍາ ໑໑໐

ທຳນອງ: ບໍ່ບອກຊື່; ປະມານ ໑໘໔໔