៧៦ ខ្ញុំដឹងថាព្រះប្រោសលោះខ្ញុំនៅរស់

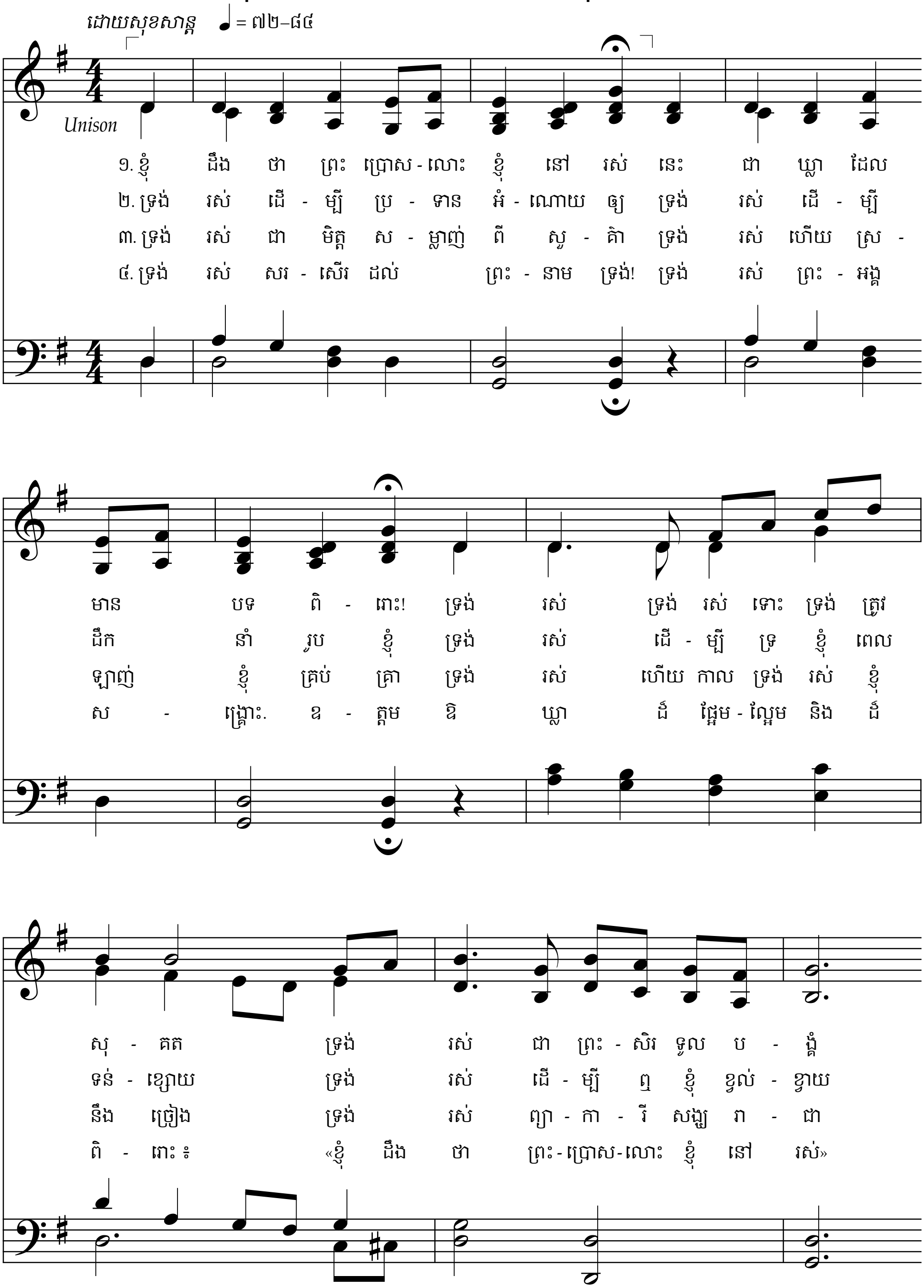

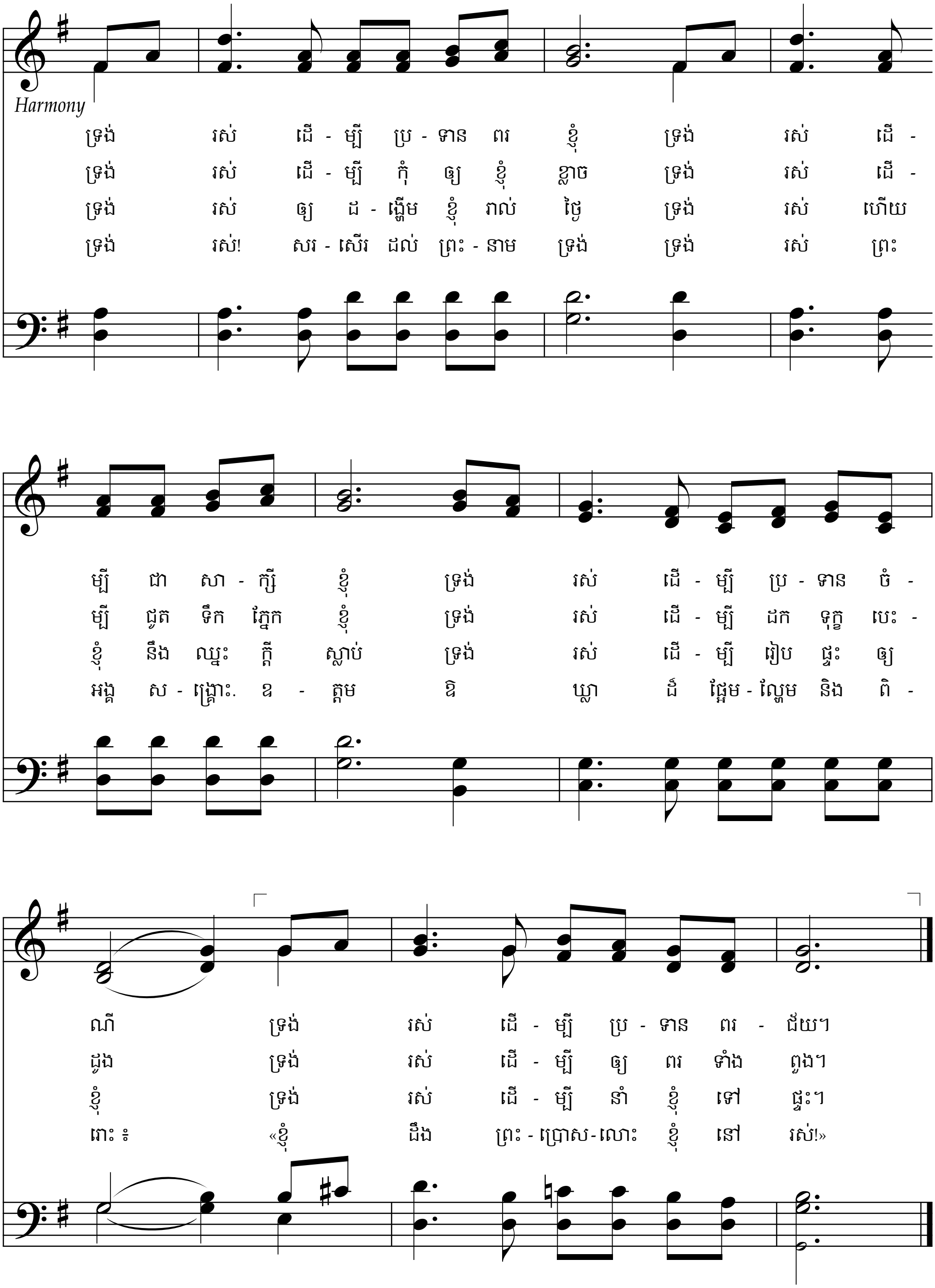

និពន្ធទំនុកច្រៀង ៖ សាយ៉ូអែល ម៉ែឌលី ឆ្នាំ ១៧៣៨–១៧៩៩។
និពន្ធបទភ្លេង ៖ ឈីរែស ឌី. អេឌើដ ឆ្នាំ ១៨៥៨–១៩២១

យ៉ាកុប ១៩:២៥
ទំនុកដំកើង ១០៤:៣៣–៣៤