ខ្ញុំនឹងទៅដែលទ្រង់ឲ្យខ្ញុំទៅ

ដោយប្តេជ្ញា ♩. = ៤៨–៥៨

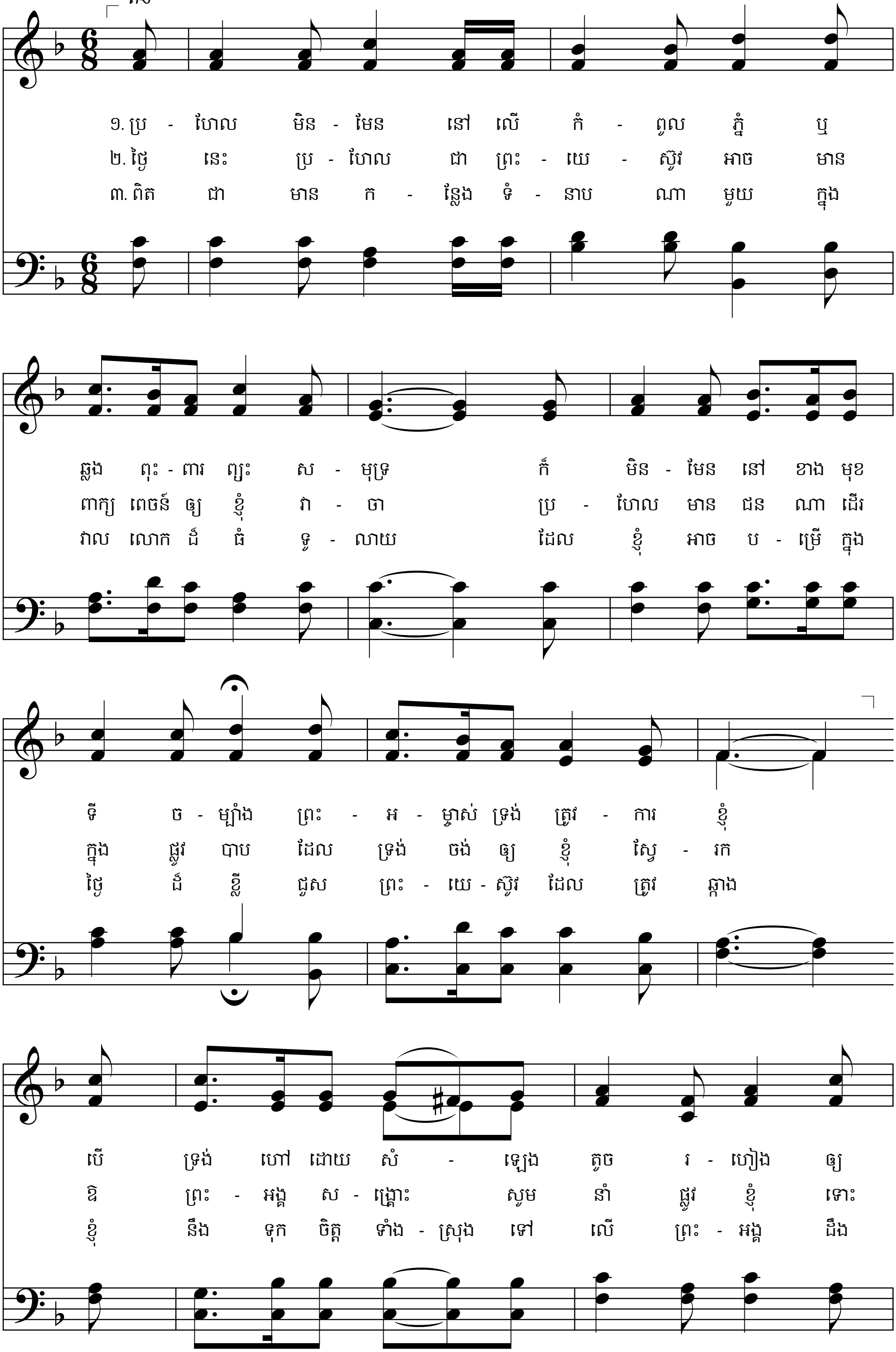

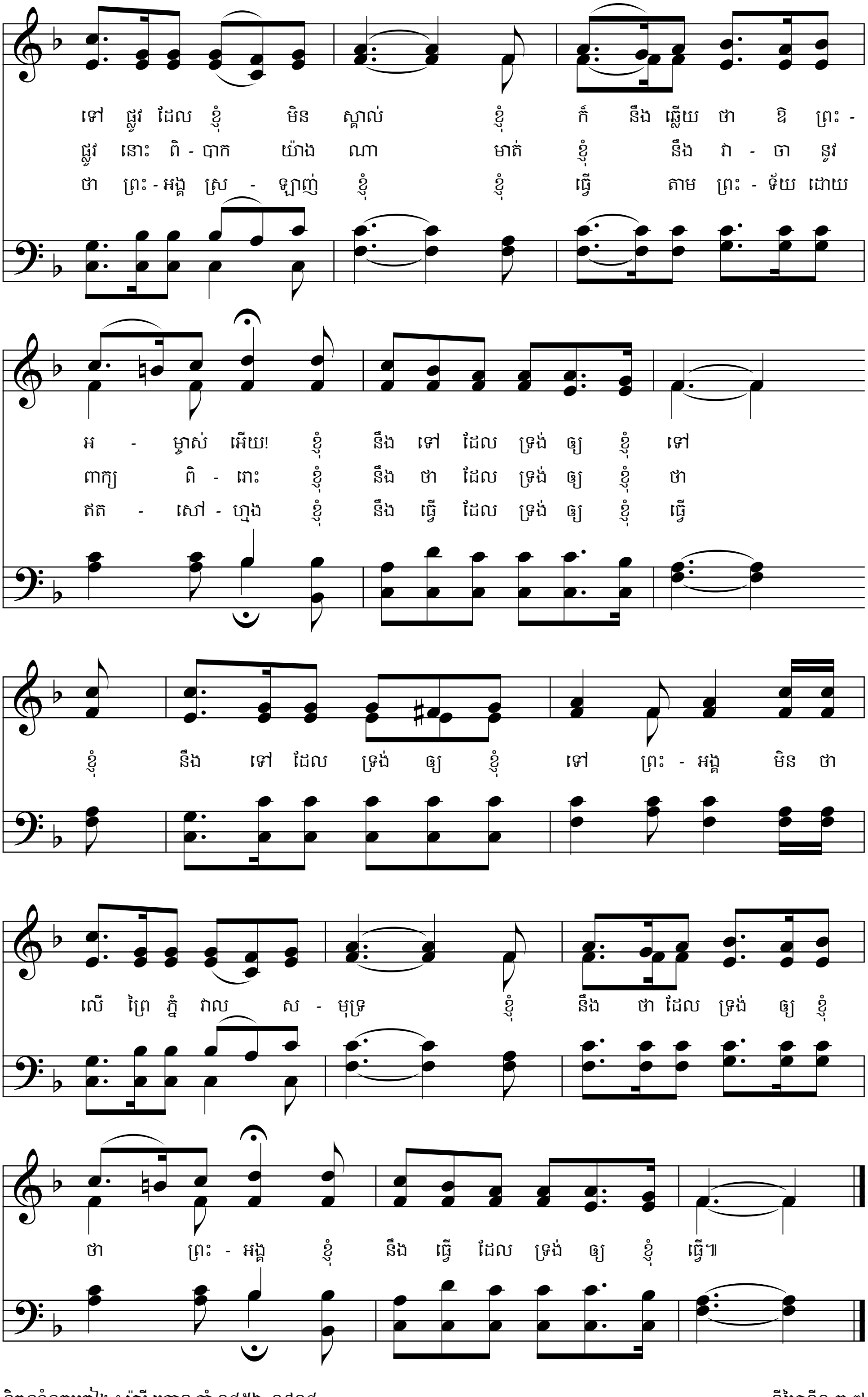

និពន្ធទំនុកច្រៀង ៖ ម៉ារី ប្រោន ឆ្នាំ ១៨៥៦–១៩១៨
និពន្ធបទភ្លេង ៖ ខារី អ៊ី. រ៉ោនស៊ីហ្វែល ឆ្នាំ ១៨៦១–១៩៣០

នីហ្វៃទី១ ៣:៧
គោលលទ្ធិ និងសេចក្តីសញ្ញា ៤:២