ចូរយើងអរសប្បាយ

ដោយអរសប្បាយ ♩ = ១០០–១២០

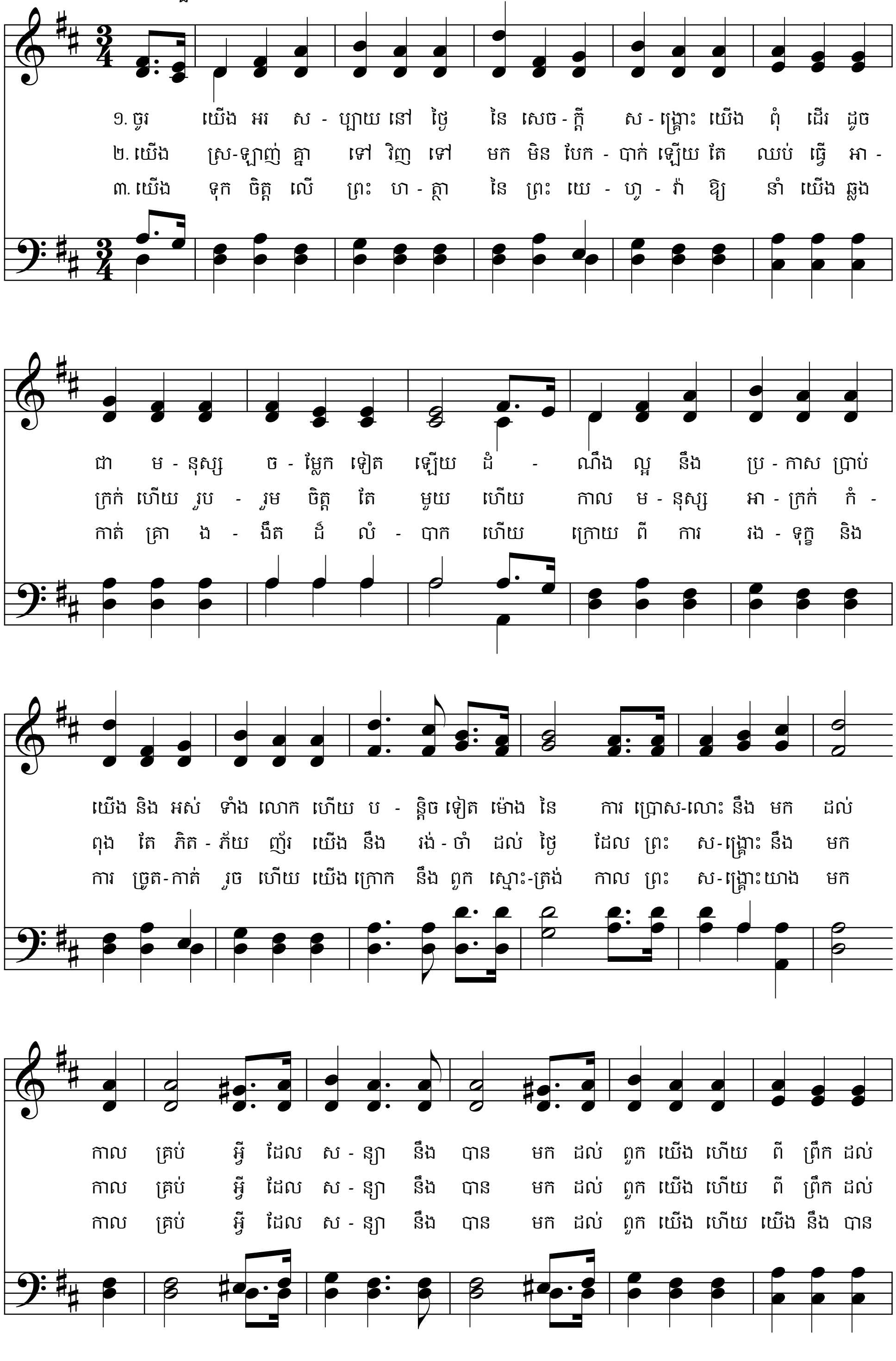

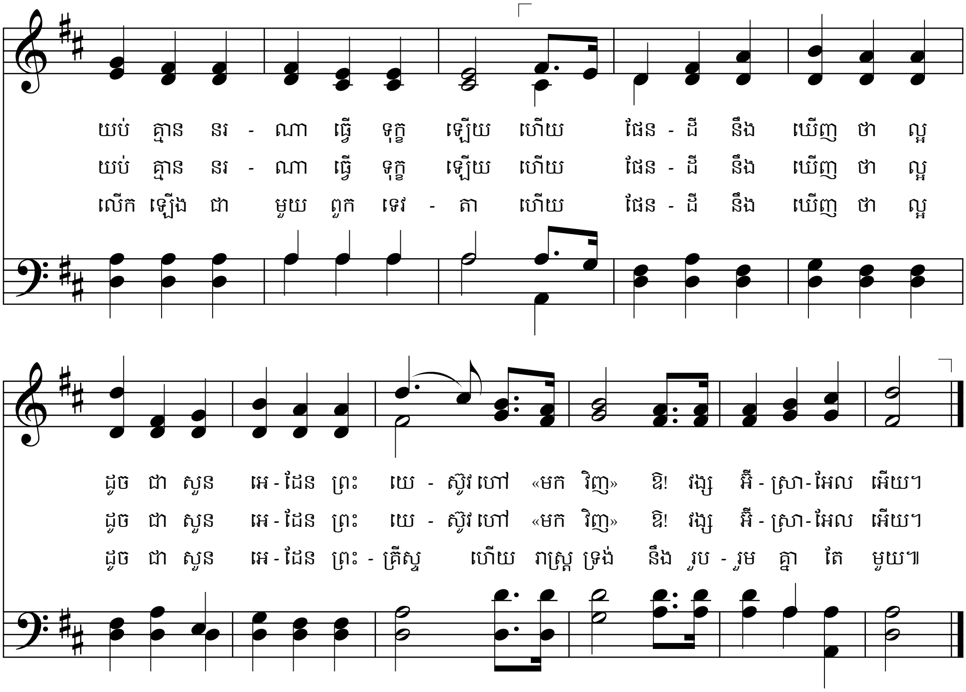

និពន្ធទំនុកច្រៀង ៖ វិលលាម ដបបុលយូរ ហ្វែបស៍ ឆ្នាំ ១៧៩២–១៨៧២។
និពន្ធបទភ្លេង ៖ ហែនរី តាគី ឆ្នាំ ១៨២៦–១៨៨២

ម៉ូសេ ៧:៦១–៦៧
មាត្រានៃសេចក្តីជំនឿទីដប់