O Qaddisin

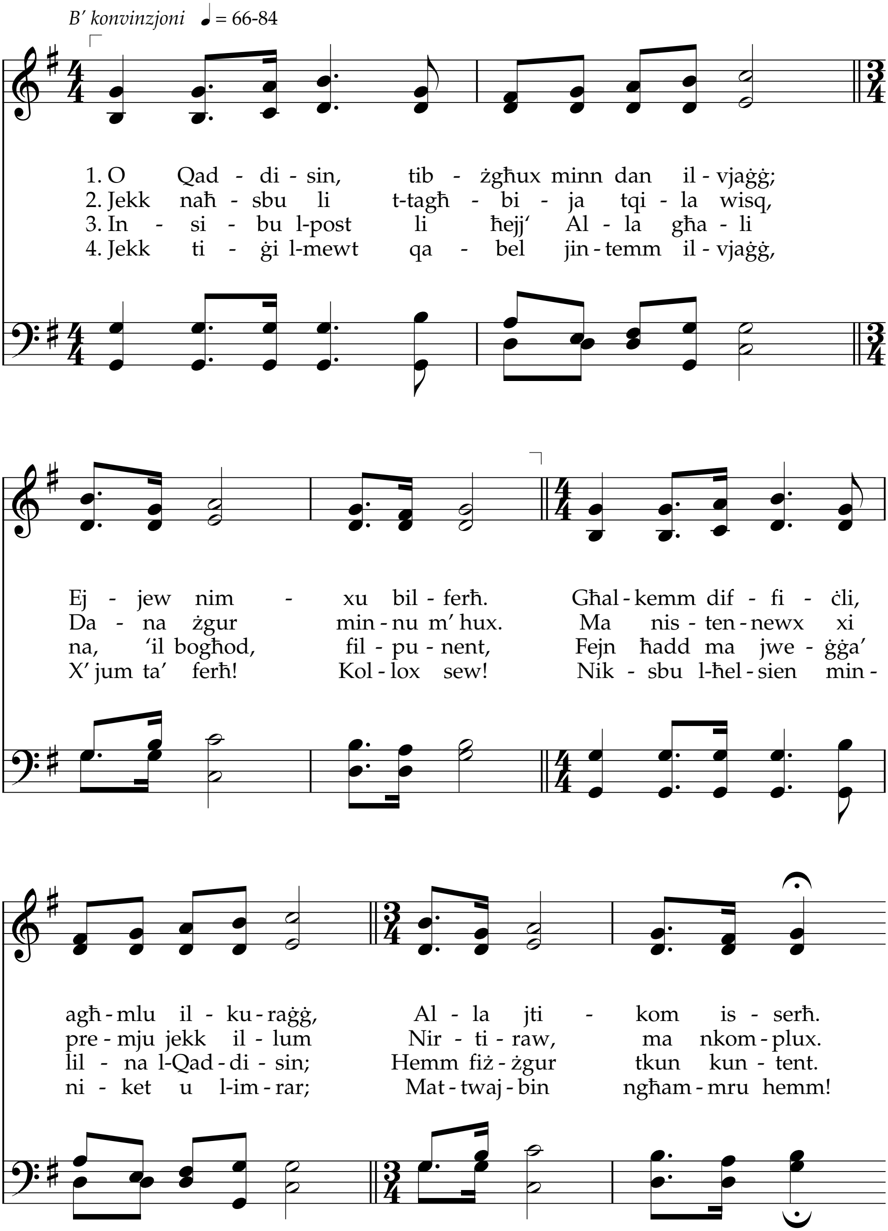
B' konvinzjoni ♩ = 66-84
1. O Qad - di - sin, tib - żgħux minn dan il - vjaġġ;
2. Jekk naħ - sbu li t-tagħ - bi - ja tqi - la wisq,
3. In - si - bu l-post li ħejj' Al - la għa - li
4. Jekk ti - ġi l-mewt qa - bel jin - temm il - vjaġġ,
Ej - jew nim - xu bil - ferħ. Għal - kemm dif - fi - ċli,
Da - na żgur min - nu m' hux. Ma nis - ten - newx xi
na, 'il bogħod, fil - pu - nent, Fejn ħadd ma jwe - ġġa'
X' jum ta' ferħ! Kol - lox sew! Nik - sbu l-ħel - sien min -
agħ - mlu il - ku - raġġ, Al - la jti - kom is - serħ.
pre - mju jekk il - lum Nir - ti - raw, ma nkom - plux.
lil - na l-Qad - di - sin; Hemm fiż - żgur tkun kun - tent.
ni - ket u l-im - rar; Mat - twaj - bin ngħam - mru hemm!

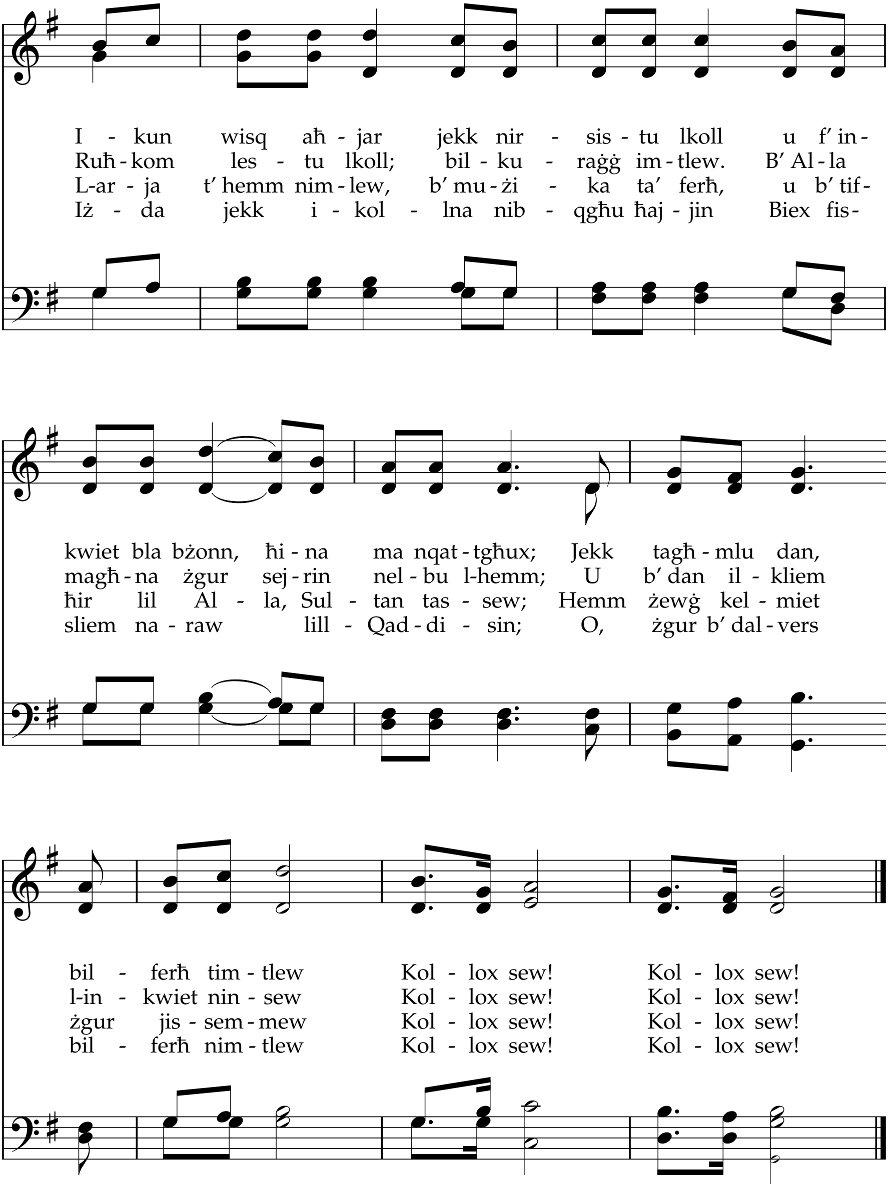

Test: William Clayton, 1814–1879
Mużika: Għanja folkloristika Ingliża

Duttrina u Patti 61:36–39
Duttrina u Patti 59:1–4