Notas y silencios

Las **notas** musicales nos dicen cuándo cantar. En la música, también existen símbolos llamados **silencios**. Los silencios nos dicen cuándo *no* hay que cantar. Las notas y los silencios musicales tienen **tiempos** para indicar su duración.

1 tiempo | 2 tiempos | 1 tiempo | 2 tiempos | 4 tiempos
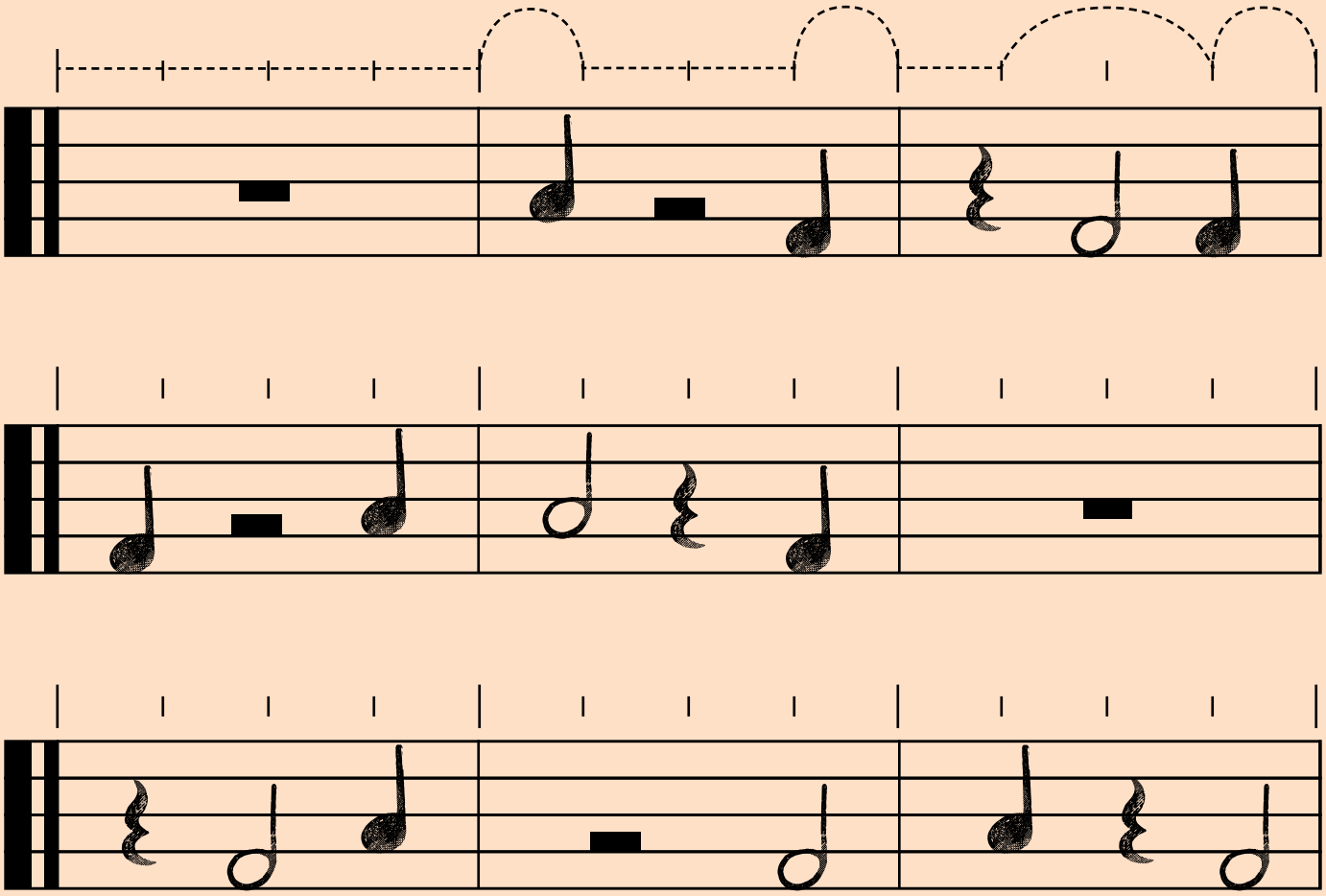
Utiliza las notas y los silencios siguientes para dibujar líneas de punto a punto. Dibuja una línea curva para las notas y una línea plana para los silencios. El tamaño de la línea curva coincide con el número de tiempos que tiene la nota. El primero ya está listo a modo de demostración.