ການອະທິຖານຄັ້ງທຳອິດຂອງໂຢເຊັບ ສມິທ

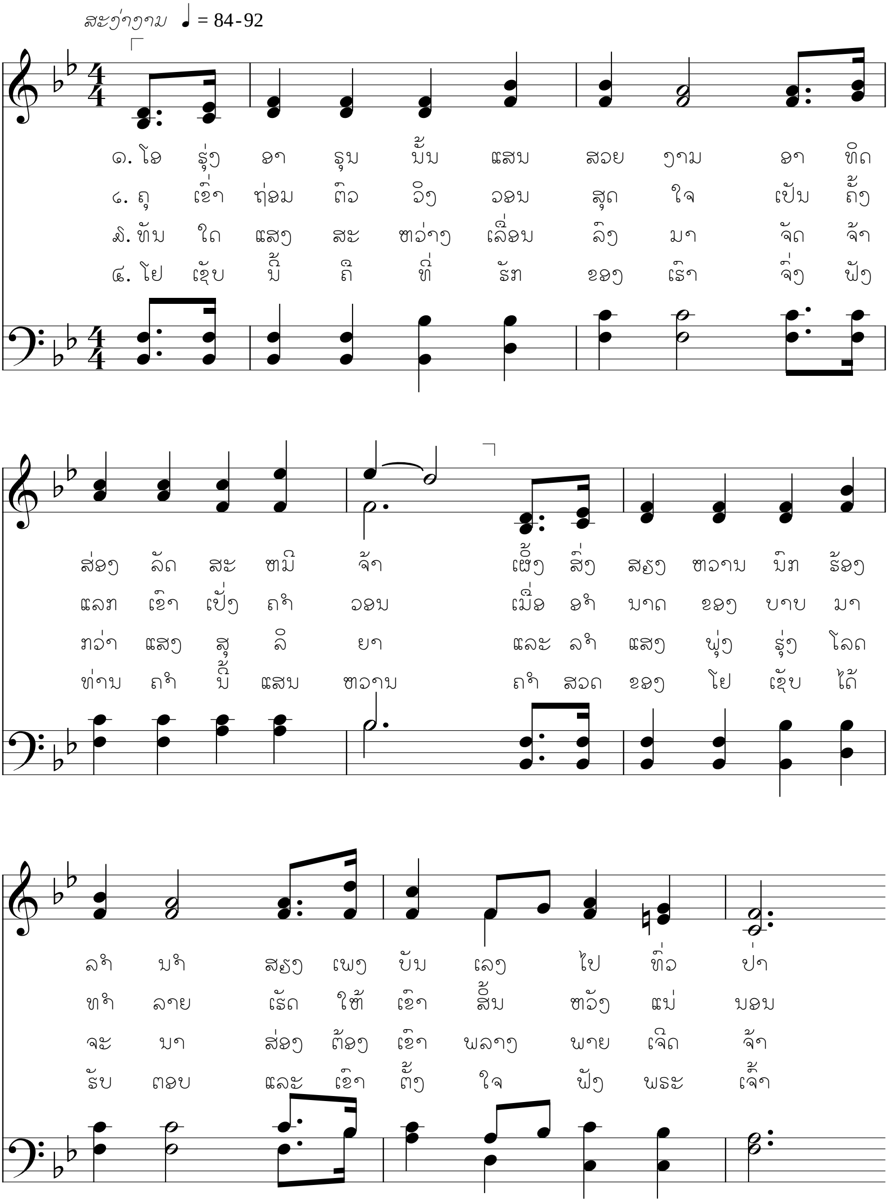

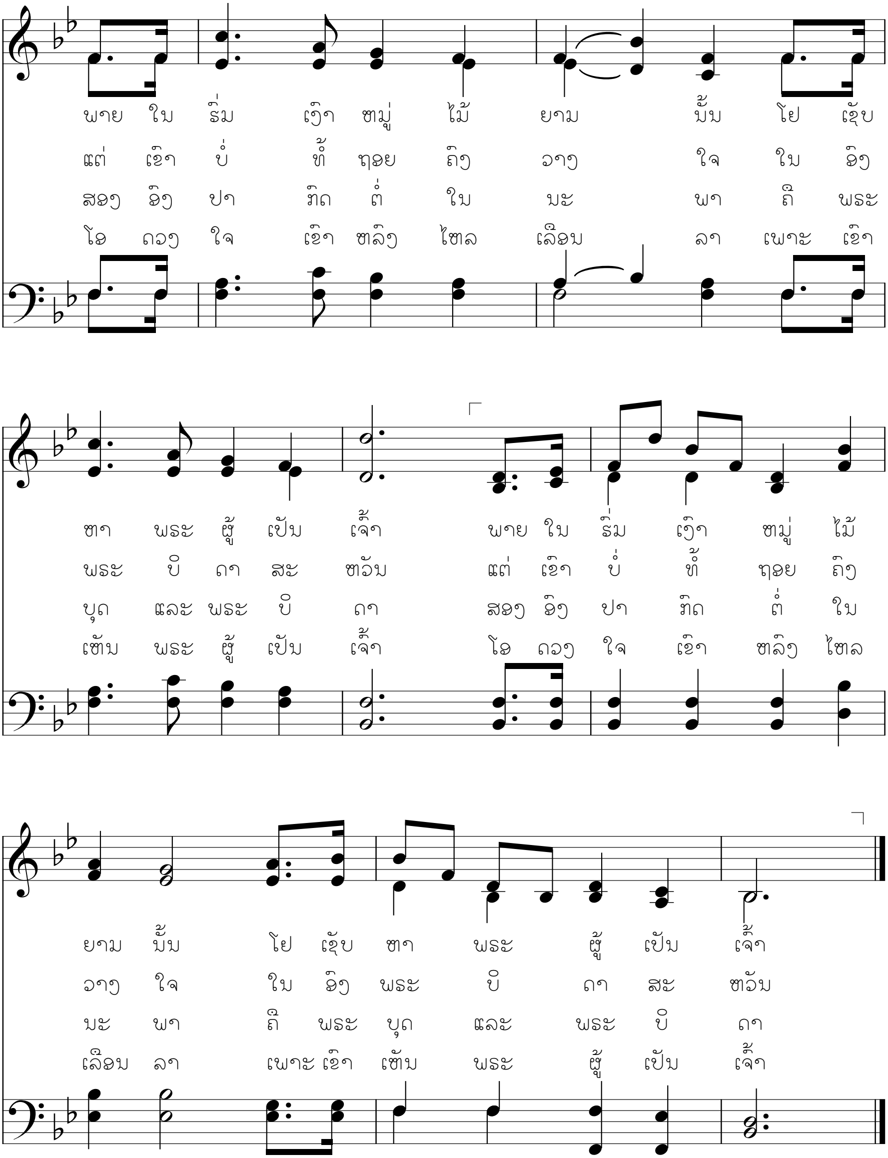

ເນື້ອຮ້ອງ: ຈອດ ແມນແວຣິງ, ໑໘໕໔-໑໘໘໙ ໂຢເຊັບ ສມິທ-ປວັດ ໑:໑໔-໒໐, ໒໕

ທຳນອງ: ຊີວັນນັດ ບິນລິງ ພອນ, ໑໗໙໒-໑໘໗໑ ຢາໂກໂບ ໑:໕

ດັດແປງໂດຍ ເອ ຊີ ສະໄມ້, ໑໘໔໐-໑໙໐໙