Ang Tinig Niya ay Himig

Doktrina at mga Tipan 110:1–4 | Juan 10:1–5, 27

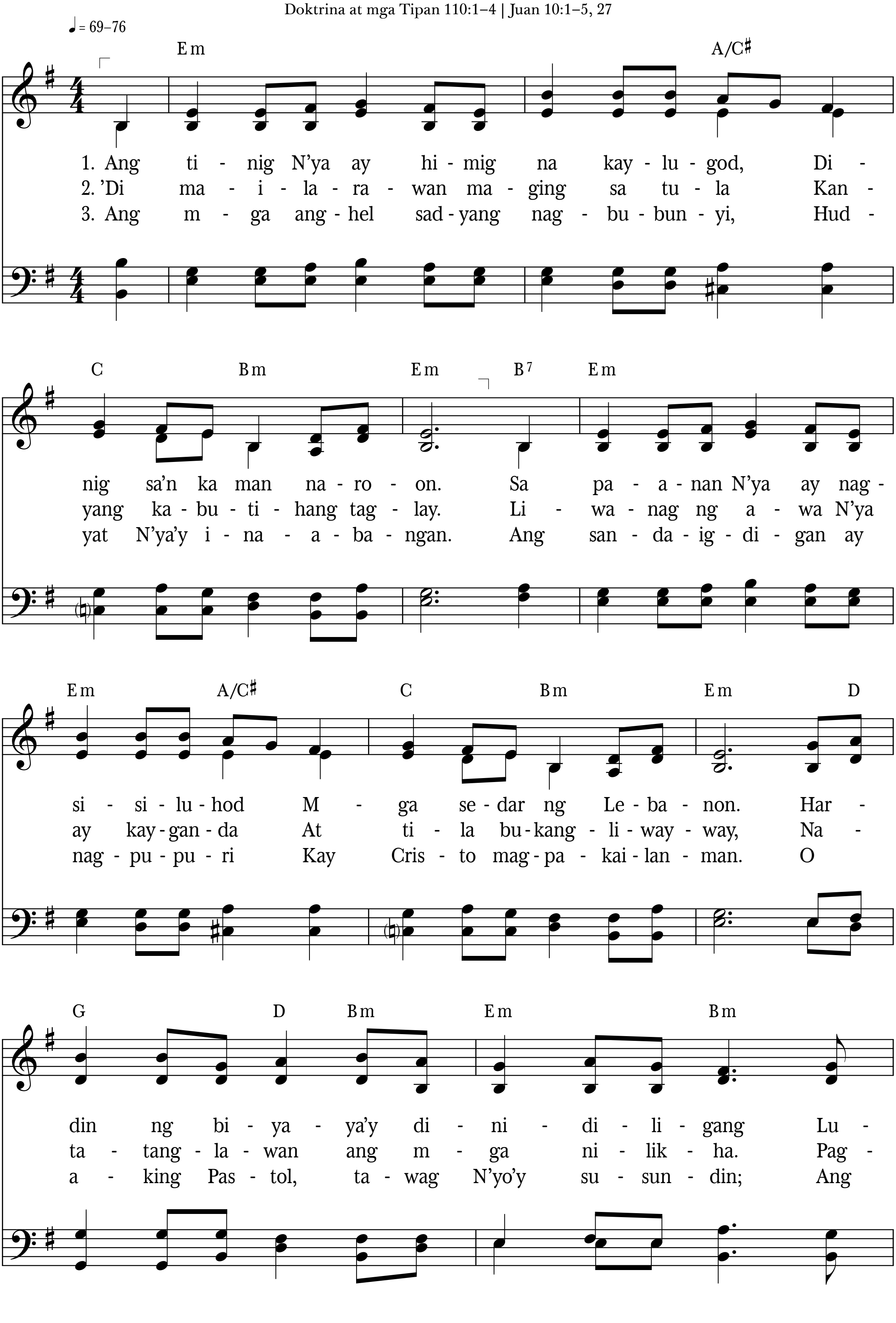

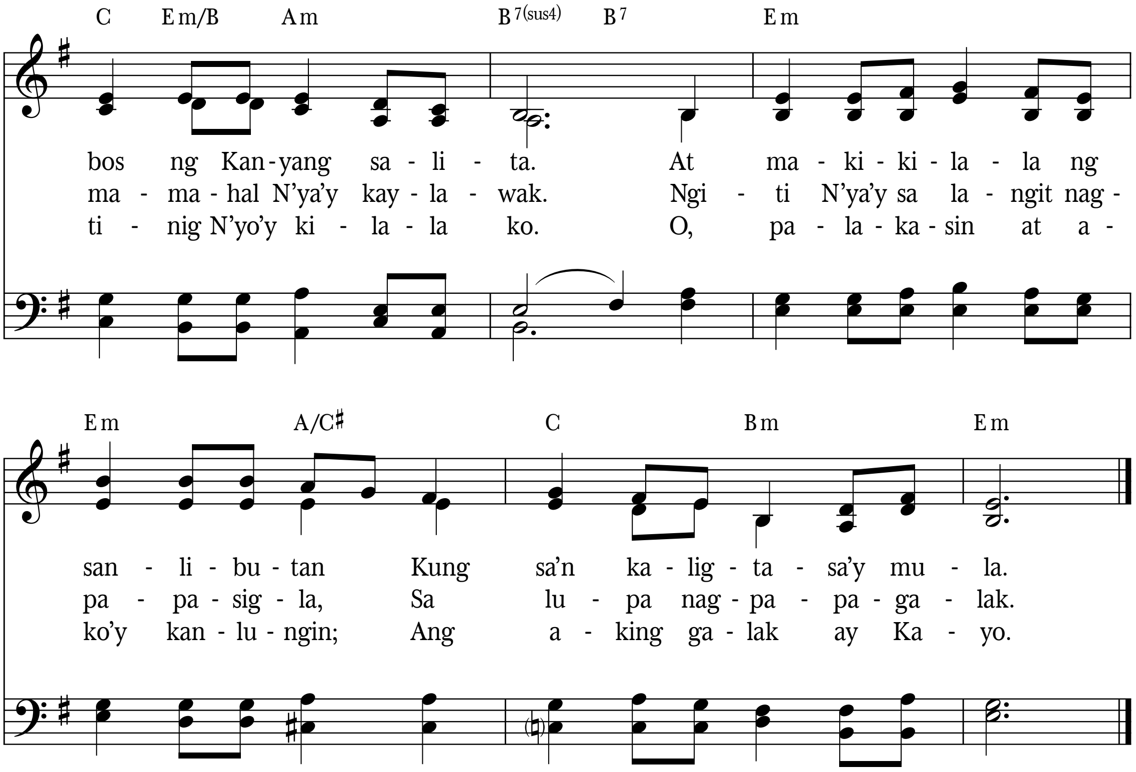

Ang mga puno ng sedar ng Lebanon ay simbolo ng lakas at kasaganaan. Sa saknong 1 kumakatawan ang mga ito sa kapangyarihan at kapalaluan ng mundo, na sa kalaunan ay yuyukod sa harap ng Panginoon.

Titik: Joseph Swain, 1790; salin sa Tagalog, 2026
Himig: Katutubong himig ng America; *A Supplement to the Kentucky Harmony*, 1820; isinaayos, 2025 | SAMANTHRA

Salin sa Tagalog © 2026 IRI; areglo © 2025 IRI