ພົ້ນຫມັ້ນຄົງຫນັກຫນາ

ສະງ່າງາມ ♩ = 100-112

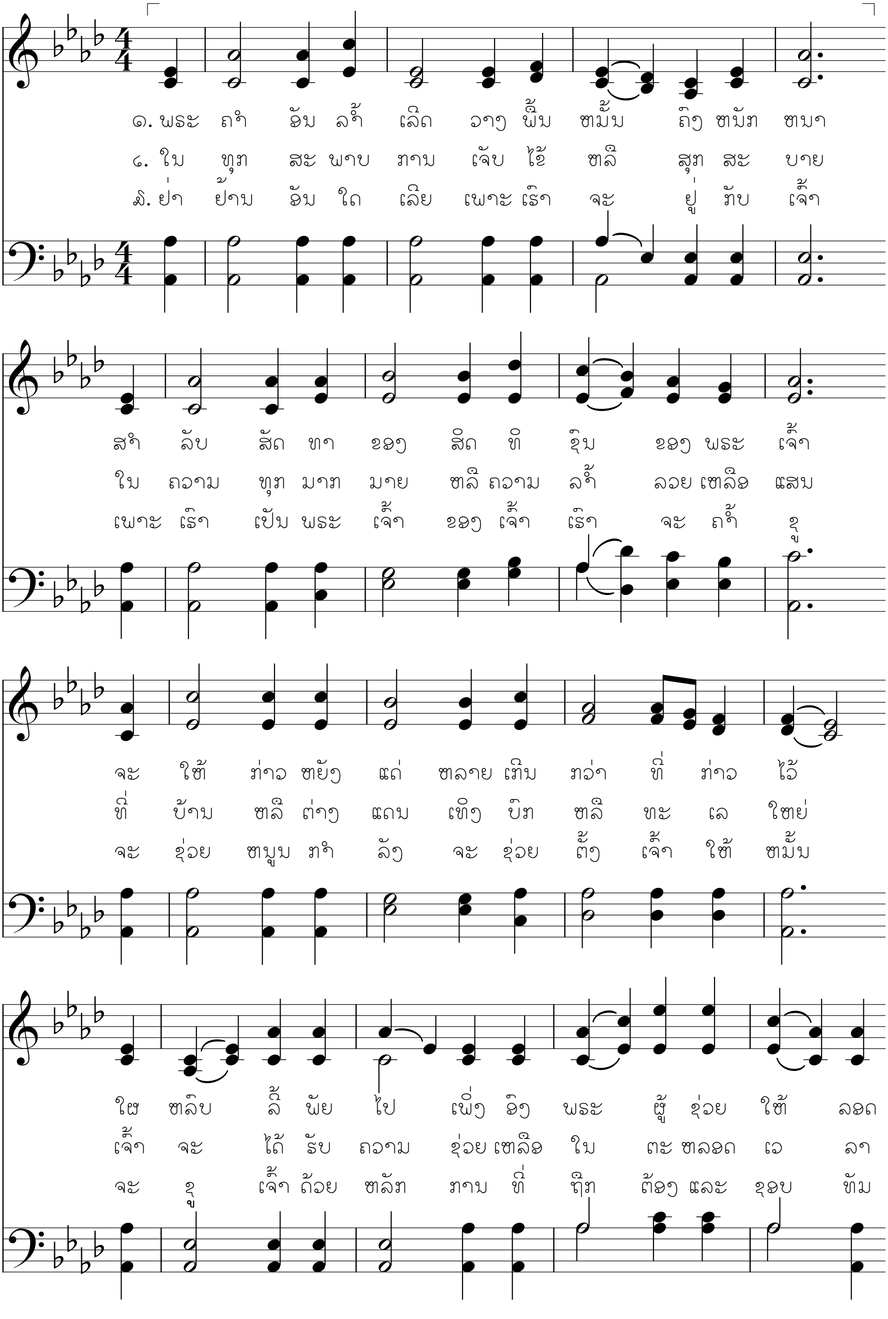

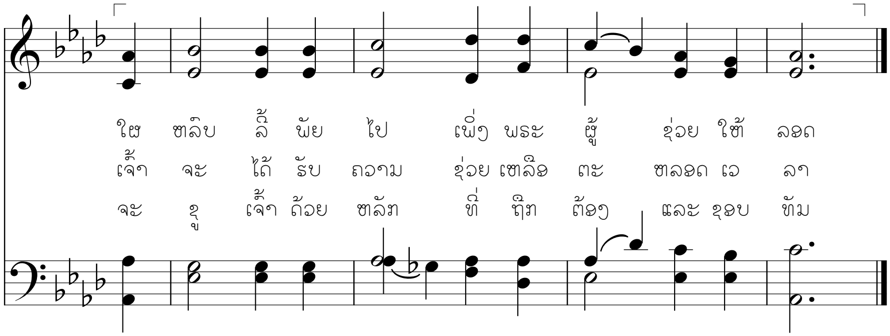

໔. ເມື່ອເຮົາບອກເຈົ້າໄປຂ້າມແມ່ນໍ້າເລິກນານາ
ໃນຄວາມທຸກມາກມາຍຫລືຄວາມລໍ້າລວຍເຫລືອແສນ
ເພາະເຮົາຢູ່ນໍາເຈົ້າແລະບັນຫາຈະເປັນພອນ
ເຈົ້າຈະໄດ້ຮັບຄວາມຊ່ວຍເຫລືອໃນຕະຫລອດເວລາ
ເຈົ້າຈະໄດ້ຮັບຄວາມຊ່ວຍເຫລືອຕະຫລອດເວລາ

໕. ເມື່ອທາງເດີນເຈົ້າຕ້ອງຜ່ານການທົດລອງຮ້ອນໄຟ
ຄວາມກະຣຸນາມາກມາຍຈະເປັນສບຽງຂອງເຈົ້າ
ແປວໄຟຈະບໍ່ເຜົາເຈົ້າເພາະເຮົາພຽງຕ້ອງການ
ໃຫ້ໄຟເຜົາເຫລັກເຈົ້າແລະຈະຫລໍ່ຄໍາເຈົ້າໃຫ້ງາມ
ໃຫ້ໄຟເຜົາເຫລັກເຈົ້າແລະຫລໍ່ຄໍາເຈົ້າໃຫ້ງາມ

໖. ແມ່ຊະລາລົງແລ້ວຄົນຂອງເຮົາຈະຮູ້ແນ່
ຄວາມຮັກເຮົາບໍ່ປ່ຽນແປງຍືນຍົງເປັນນິຣັນດອນ
ເມື່ອສີສະເຂົາມັ້ນມີຜົມຫງອກຂຶ້ນທົ່ວໄປ
ເຂົາຈະຍັງຄົງຢູ່ໃນຊວງຂອງເຮົາດັ່ງລູກແກະ
ເຂົາຈະຍັງຄົງຢູ່ໃນຊວງເຮົາດັ່ງລູກແກະ

໗. ຈິດວິນຍານທີ່ພັກພິງອີງພຣະເຢຊູມາ
ເຮົາບໍ່ສາມາດຈະປະຖິ້ມເຂົາໃຫ້ເຫລົ່າສັດຕູ
ແມ້ຫມູ່ມວນນະຣົກຈະສັ່ນກວຍໂຍກຫວັ່ນໄຫວ
ເຮົາຈະບໍ່ມີວັນທີ່ຈະປ່ອຍປະຖິ້ມຈິດວິນຍານ
ເຮົາຈະບໍ່ມີວັນປ່ອຍປະລະຖິ້ມຈິດວິນຍານ

ເນື້ອຮ້ອງ: ມອບໃຫ້ແກ່ ໂຣເບີດ ຄີນ, ປະມານ ໑໗໘໗ — ເອຊາຢາ ໔໑:໑໐; ໔໖:໔-໕
ຮ່ວມຢູ່ໃນປື້ມເພງສວດ ສຍສ ທີ່ພິມຄັ້ງທໍາອິດ, ໑໙໖໕ — ຣິລາມັນ ໕:໑໔
ທໍານອງ: ມອບໃຫ້ແກ່ ເຈ ແອລິດ, ປະມານ ໑໙໘໙