ໂອ້ພຣະບິດາ

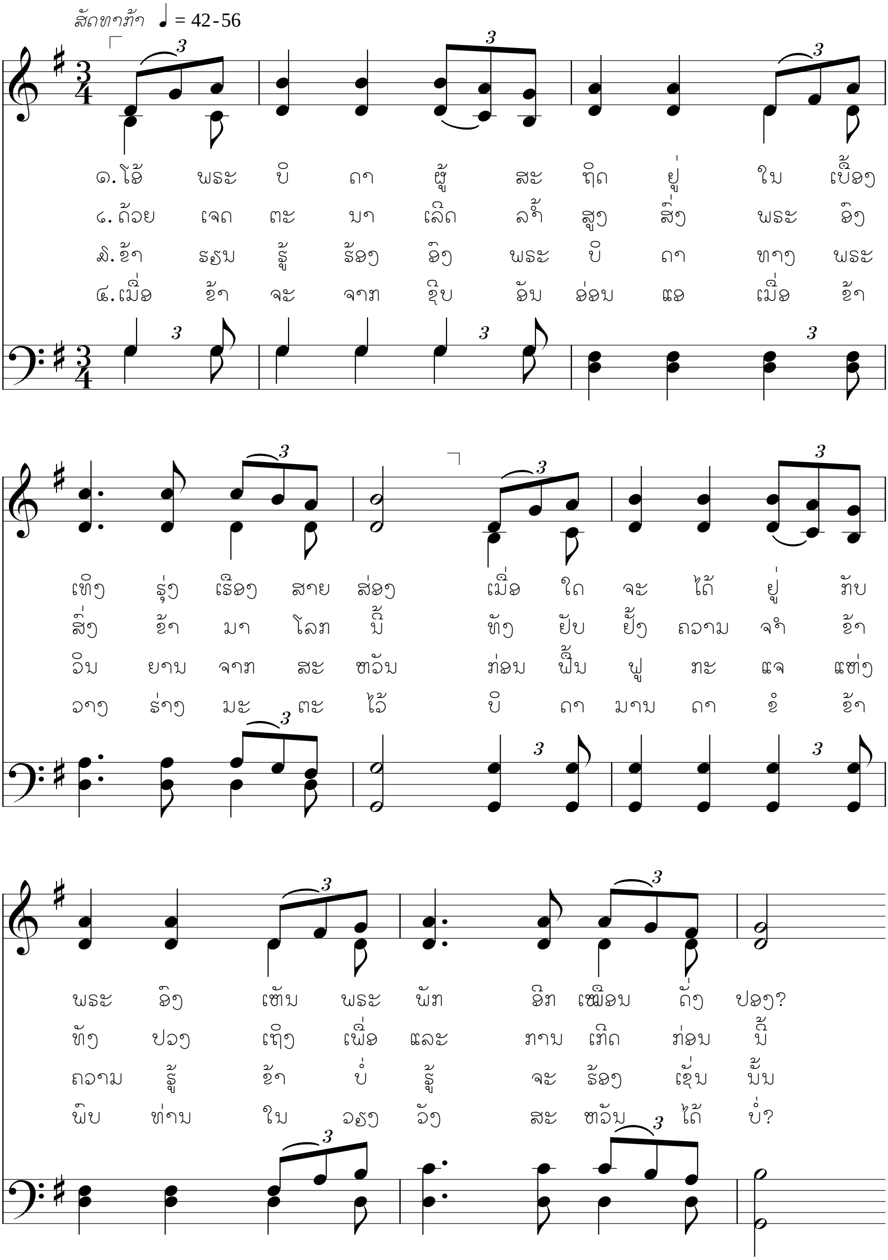
ສັດທາກ້າ ♩ = 42-56
໑. ໂອ້ ພຣະ ບິ ດາ ຜູ້ ສະ ຖິດ ຢູ່ ໃນ ເບື້ອງ
໒. ດ້ວຍ ເຈດ ຕະ ນາ ເລີດ ລ້ຳ ສູງ ສົ່ງ ພຣະ ອົງ
໓. ຂ້າ ຮຽນ ຮູ້ ຮ້ອງ ອົງ ພຣະ ບິ ດາ ທາງ ພຣະ
໔. ເມື່ອ ຂ້າ ຈະ ຈາກ ຊີບ ອັນ ອ່ອນ ແອ ເມື່ອ ຂ້າ
ເທິງ ຮຸ່ງ ເຮືອງ ສາຍ ສ່ອງ ເມື່ອ ໃດ ຈະ ໄດ້ ຢູ່ ກັບ
ສົ່ງ ຂ້າ ມາ ໂລກ ນີ້ ທັງ ຢັບ ຢັ້ງ ຄວາມ ຈຳ ຂ້າ
ວິນ ຍານ ຈາກ ສະ ຫວັນ ກ່ອນ ຟື້ນ ຟູ ກະ ແຈ ແຫ່ງ
ວາງ ຮ່າງ ມະ ຕະ ໄວ້ ບິ ດາ ມານ ດາ ຂໍ ຂ້າ
ພຣະ ອົງ ເຫັນ ພຣະ ພັກ ອີກ ເໝືອນ ດັ່ງ ປອງ?
ທັງ ປວງ ເຖິງ ເພື່ອ ແລະ ການ ເກີດ ກ່ອນ ນີ້
ຄວາມ ຮູ້ ຂ້າ ບໍ່ ຮູ້ ຈະ ຮ້ອງ ເຊັ່ນ ນັ້ນ
ພົບ ທ່ານ ໃນ ວຽງ ວັງ ສະ ຫວັນ ໄດ້ ບໍ່?

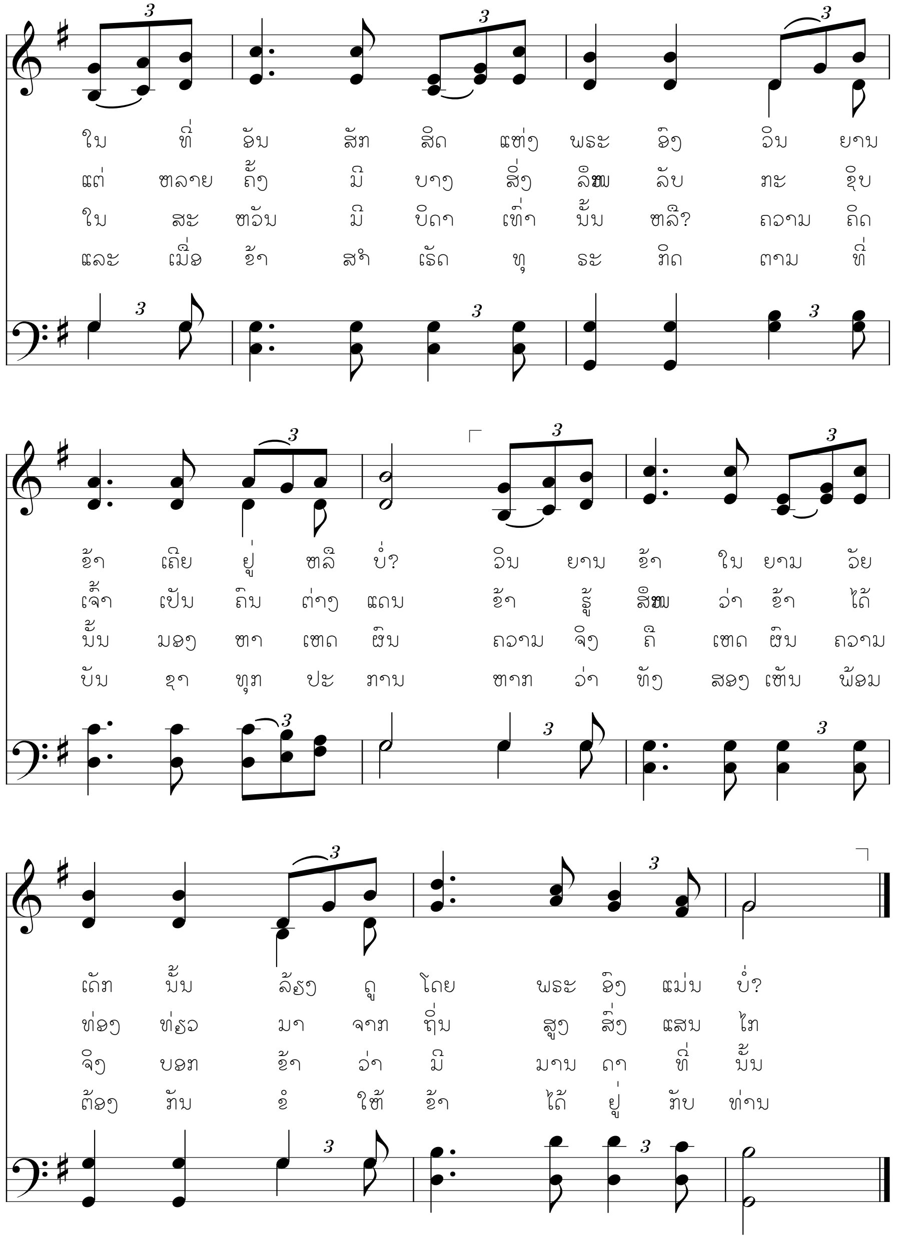

ເນື້ອງຮ້ອງ: ເອລີຊາ ອາ ສະໂນ, ໑໘໐໔-໑໘໘໗ ໂຣມ ໘:໑໖-໑໗

ທຳນອງ: ເຈມ ມິກການາອານ, ໑໘໔໐-໑໙໐໗ ກິຈການ ໑໗:໒໘-໒໙ (໒໔-໓໑)